TEATRO DE LA CIUDAD

Recuento de Actividades

1977 - 1982

1977

MARZO
10 – APERTURA DEL TEATRO DE LA CIUDAD con la ORQUESTA SINFONICA NACIONAL
18 – Inició funciones en el Teatro: BALLET INDEPENDIENTE
24 – ORQUESTA SINFONICA DEL ESTADO DE MEX'
25 – BALLET INDEPENDIENTE
26 – CONCIERTO DE PIANO – GERHARD MUNCH
31 – BALLET FOLKLORICO NACIONAL AZTLAN
–Agencia de Viajes de México–

ABRIL
3 – BALLET INDEPENDIENTE
14 – ORQUESTA SINFONICA DEL EDO. DE MEXICO
15 – ORQUESTA SINFONICA NACIONAL
19 – BALLET FOLCLORICO NACIONAL AZTLAN
23 – BALLET FOLCLORICO NACIONAL AZTLAN
24 – ORQUESTA SINFONICA NACIONAL
26 – CORO U.N.A.M.
27 – BALLET
28 – ORQUESTA SINFONICA DEL
29 – CONCIERTO DE ORGANO–VICTOR URBAN
30 – BALLET FOLCLORICO NACIONAL AZTLAN

MAYO
(5o. FESTIVAL INTERN. CERVANTINO)
3 – JORIN JOLLANDER
4 – PANTOMIMA POLONIA
6 – CORAL DE PRIMAVERA
STAGIUM de BRASIL
7 – STAGIUM de BRASIL
8 – ORQUESTA SINFONICA NACIONAL
STAGIUM Do Brasil
9 – TEATRO –CIRCULO DE TIZA CAUCASIANO U.R.S.S.
10 – TEATRO –LA MADRASTRA– U.R.S.S.
11 – CIA.NAL. DE OPERA DE HOLANDA
–"Transformaciones"
12 – BALLET FOLCLORICO NACIONAL
ORQUESTA SINFONICA DEL EDO. DE MEX.
13 – CIA. NAL. DE OPERA DE HOLANDA
–"Transformaciones"
14 – BALLET FOLCLORICO MARAMORESUL-Rumania
15 – BALLET FOLCLORICO MARAMORESUL-Rumania
BALLET FOLCLORICO NACIONAL AZTLAN
16 – ORQUESTA, CORO Y DANZA – ISRAEL
–"Estamos aquí"–

17 – ORQUESTA, CORO Y DANZA – ISRAEL
–"Estamos aquí"–
22 – BALLET FOLCLORICO NAL. AZTLAN
ORQUESTA SINFONICA NACIONAL
OPERA –LA TRAVIATA–
JEAN PIERRE MARTY
26 – ORQUESTA SINFONICA DEL EDO. DE MEX.
27 – OPERA –LA BOHEMIA–
28 – CIA. NAL. DE DANZA DE CUBA
29 – ORQUESTA SINFONICA NACIONAL
OPERA Y BALLET –"Elixir de amor"–

JUNIO

3 – BALLET –SILFIDES–
4 – CONCIERTO DE PIANO–GERHARD MUNCH
5 – BALLET FOLCLORICO NAL. AZTLAN
BALLET –SILFIDES–
7 – BALLET CUBANO
8 – BALLET CUBANO
9 – ORQUESTA SINFONICA EDO. DE MEXICO
10 – OPERA Y BALLET –"Elixir de amor"–
11 – BALLET CUBANO
12 – OPERA Y BALLET –"ELIXIR DE AMOR"
17 – OPERETA "EL MURCIELAGO"
18 – MERCEDES SOSA en Concierto
19 – BALLET FOLCLORICO NAL. AZTLAN
OPERETA "EL MURCIELAGO"
MERCEDES SOSA en Concierto

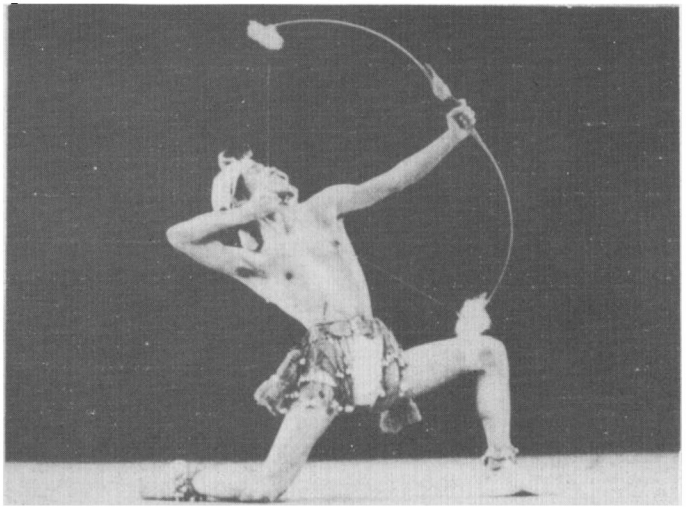

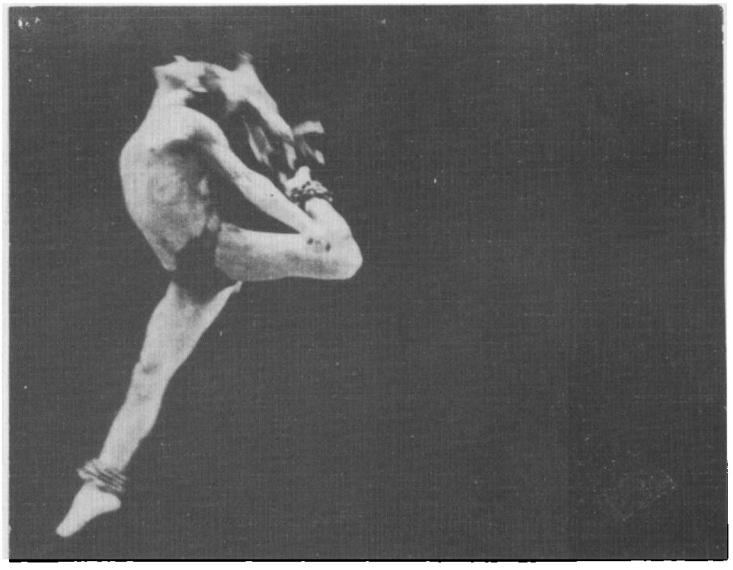

20 – BALLET FOLCLORICO NACIONAL
21 – MERCEDES SOSA en Concierto
23 – ORQUESTA SINFONICA DEL EDO. DE MEX.
24 – MERCEDES SOSA en Concierto
25 – MERCEDES SOSA en Concierto
26 – MERCEDES SOSA en Concierto
29 – CONCIERTO CORAL de RAMON NOBLE

JULIO

2 – FILARMONICA DE LAS AMERICAS
MERCEDES SOSA en Concierto
3 – MERCEDES SOSA en Concierto
OPERETA Y ZARZUELA (dos funciones)
4 – BALLET FOLCLORICO NAL. AZTLAN
5 – GRUPO CIMARRON –instituto Goethe–
7 – ORQUESTA SINFONICA DEL EDO. DE MEX.
8 – FACUNDO CABRAL (dos funciones)
9 – FILARMONICA DE LAS AMERICAS
FACUNDO CABRAL
10 – FACUNDO CABRAL
OPERETA Y ZARZUELA–La Gran Vía
Luisa Fernanda
11 – BALLET FOLCLORICO NAL. AZTLAN
16 – FILARMONICA DE LAS AMERICAS
17 – OPERETA Y ZARZUELA–Los gavilanes–
18 – CONGRESO MUNDIAL DE EDUCACION FISICA

19 – BALLET DE GUILLERMINA BRAVO
20 – BALLET DE GUILLERMINA BRAVO
21 – ORQUESTA SINFONICA DEL EDO. DE MEX.
22 – BALLET DE GUILLERMINA BRAVO
23 – FILARMONICA DE LAS AMERICAS
BALLET DE GUILLERMINA BRAVO
24 – OPERETA
ALFREDO ZITARROSA en Concierto
25 – THE WEAVERLY CONSORT
BALLET FOLCLORICO NAL.
26 – ALFREDO ZITARROSA en Concierto
27 – CONCIERTO –HERMILO NOVELO–
29 – FILMACION CONCIERTO HERMILO NOVELO
30 – FILARMONICA DE LAS AMERICAS
31 – OPERETA Y ZARZUELA –La Verbena de la Paloma

AGOSTO

3 – ERNESTINA GARFIAS
4 – ORQUESTA SINFONICA DEL EDO. DE MEX.
6 – FILARMONICA DE LAS AMERICAS
7 – OPERETA Y ZARZUELA "La viuda alegre"
**BALLET FOLC. NAL. AZTLAN
10 – FILMACION –HERMILO NOVELO–
13 – FILARMONICA DE LAS AMERICAS
14 – OPERETA Y ZARZUELA "Las leandras"
17 – BALLET PILOBULOS de Pierre Cardini
18 – ORQUESTA SINFONICA DEL EDO. DE MEX.
19 – BALLET PILOBULOS de Pierre Cardini
20 – FILARMONICA DE LAS AMERICAS
21 – OPERETA Y ZARZUELA "La chulapona"
28 – OPERETA Y ZARZUELA "Las bribonas y
La fiesta de San Anton"
BALLET FOLCLORICO NAL. AZTLAN

SEPT.

4 – FESTIVAL OTI DE LA CANCION
BALLET FOLCLORICO NAL. AZTLAN
11 – FESTIVAL OTI DE LA CANCION
12 – SONIA AMELIO
13 – CUARTETO ROBERT SCHUMANN –Instituto Goethe
18 – FESTIVAL OTI DE LA CANCION
**BALLET FOLCLORICO NACIONAL AZTLAN
22 – ORQUESTA SINFONICA DEL EDO. DE MEX.
24 – GUADALUPE PARRONDO –Concierto de piano–
25 – FESTIVAL OTI
27 – ORQUESTA DE CAMARA
29 – DESFILE DE MODAS –SEARS ROEBUCK DE MEXICO

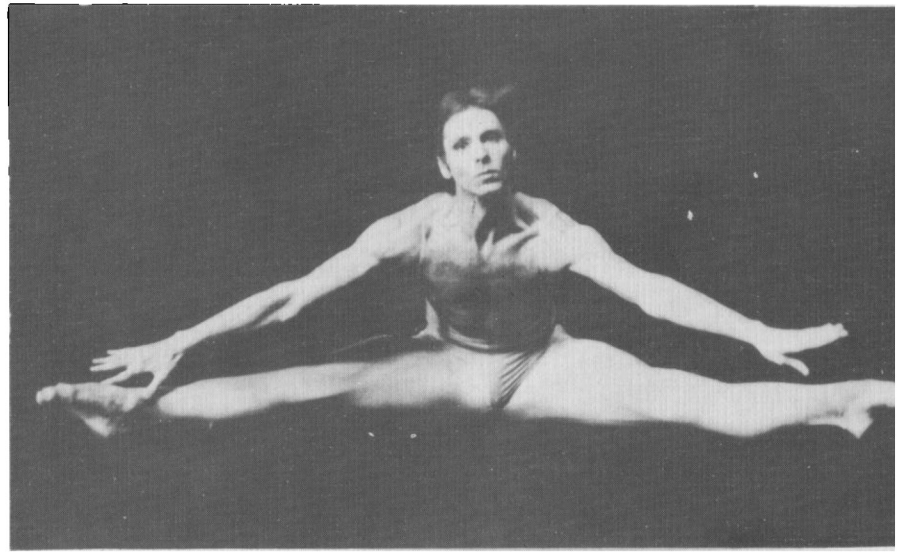

OCTUBRE

1 – SARAH VAUGHAN en Concierto
2 – SARAH VAUGHAN en Concierto
4 – LAZLO FRATHIER –INSTITUTO GOETHE
5 – CONCIERTO CORAL de RAMON NOBLE
8 – ORQUESTA SINFONICA EDO. DE MEXICO
Función DELEG. CUAUHTEMOC
9 – FESTIVAL OTI – final
12 – EDITH PICHT AXENFALD –Concierto Clavencello Inst.Goethe
13 – JOSE JOSE en Concierto
14 – JOSE JOSE en Concierto
15 – JOSE JOSE en Concierto
16 – BALLET FOLCLORICO NAL. AZTLAN
JOSE JOSE en Concierto
18 – BALLET FOLCLORICO NAL. AZTLAN
19 – MARY TRINI en Concierto
20 – ORQUESTA SINFONICA DEL EDO. DE MEX.
21 – MARY TRINI en Concierto
22 – MARY TRINI en Concierto

23 – BALLET FOLCLORICO NAL. AZTLAN
MARY TRINI en Concierto
26 – CORO BACH
28 – CUARTETO DE MOSCU
29 – DON JUAN TENORIO –Obra clásica de don José Zorrilla
30 – BALLET FOLCLORICO NAL. AZTLAN
DON JUAN TENORIO

NOVIEMBRE

1 – DON JUAN TENORIO
2 – DON JUAN TENORIO
4 – PACO DE LUCIA –en Concierto –Guitarrista
5 – PACO DE LUCIA en Concierto
6 – BALLET FOLCLORICO NAL. AZTLAN
BALLET DE PAUL TAYLOR
PACO DE LUCIA en Concierto

7 – BALLET DE PAUL TAYLOR
8 – ORQUESTA SINFONICA DEL EDO. DE MEX.
9 – MARIA DOLORES PRADERA en Concierto
10 – MARIA DOLORES PRADERA en Concierto
11 – MARIA DOLORES PRADERA en Concierto
12 – MARIA DOLORES PRADERA en Concierto
13 – BALLET FOLCLORICO NAL. AZTLAN
MARIA DOLORES PRADERA en Concierto
15 – MARIA DOLORES PRADERA en Concierto
16 – MARIA DOLORES PRADERA en Concierto
17 – MARIA DOLORES PRADERA en Concierto
18 – MARIA DOLORES PRADERA en Concierto
19 – MARIA DOLORES PRADERA en Concierto
20 – MARIA DOLORES PRADERA en Concierto
BALLET FOLCLORICO NAL. AZTLAN
22 – FESTIVAL DE MUSICA JUDIA –INST. Goethe
23 – OPERETA –LUISA FERNANDA
24 – HOMENAJE A GILDA CRUZ ROMO–Orq. Sinf. Edo. de MEXICO
25 – MARIA DOLORES PRADERA en Concierto
26 – COROS DE LA JUNTA ESPAÑOLA DE COVADONGA
27 – BALLET FOLCLORICO NAL. AZTLAN
BALLET DEL SENEGAL
29 – BALLET FOLCLORICO NAL. AZTLAN
30 – ORQUESTA SINFONICA DEL EDO. DE MEX.

DICIEMBRE

1 – ELLE JOHNSON DANCE COMPANY
2 – ELLE JOHNSON
3 – COROS JUNTA ESPAÑOLA DE COVADONGA
4 – ELLE JOHNSON
6 – BALLET FOLCLORICO NAL. AZTLAN
8 – JOHNNY MATHIS en Concierto
9 – JOHNNY MATHIS en Concierto
10 – JOHNNY MATHIS en Concierto
11 – BALLET FOLCLORICO NAL. AZTLAN
AMPARO OCHOA
JOHNNY MATHIS en Concierto
13 – BALLET FOLCLORICO NAL. AZTLAN
16 – RECITAL DE PIANO con ANGELICA MORALES
18 – BALLET FOLCLORICO NAL. AZTLAN
20 – BALLET FOLCLORICO NAL. AZTLAN
22 – CONCIERTO DE VIOLIN con HENRY SHERING
25 – BALLET FOLCLORICO NAL. AZTLAN
27 – BALLET FOLCLORICO NAL. AZTLAN
28 – CARMEN CAVALLARO en Concierto
29 – CARMEN CAVALLARO en Concierto
30 – CARMEN CAVALLARO en Concierto

** EL BALLET FOLCLORICO NAL. AZTLAN se programó durante todos los domingos a las 9:30 hrs. y a las 21:00 hrs. y todos los martes a las 20:30 hrs.

1978

21 – BALLET FOLCLORICO NAL. AZTLAN
22 – BALLET FOLCLORICO NAL. AZTLAN
23 – YAVNE
24 – ORQUESTA DE CAMARA –Función SOMEX
25 – JOSE ANTONIO MENDEZ en Concierto
26 – JOSE ANTONIO MENDEZ en Concierto
BALLET FOLCLORICO NAL. AZTLAN
28 – BALLET FOLCLORICO NAL. AZTLAN

MARZO

1 – GUADALUPE TRIGO Y CHABUCA GRANDA
2 – GUADALUPE TRIGO Y CHABUCA GRANDA
3 – OSCAR TARRAGO–Concierto de piano FONAPAS
4 – GUADALUPE TRIGO Y CHABUCA GRANDA
5 – BALLET FOLCLORICO NAL. AZTLAN
GUADALUPE TRIGO Y CHABUCA GRANDA
7 – BALLET FOLCLORICO NAL. AZTLAN
8 – CONCIERTO DUO PIANO Y VIOLIN
9 – CONCIERTO DUO PIANO Y VIOLIN
12 – BALLET FOLCLORICO NAL. AZTLAN
14 – BALLET FOLCLORICO NAL. AZTLAN
15 – CONCIERTO DE PIANO –MANUEL LOPEZ RAMOS
16 – FESTIVAL DE MUSICA CUBANA
17 – ALFONSO MORENO
18 – REGINA SMENDZIAKA –FONAPAS
19 – BALLET FOLCLORICO NAL. AZTLAN
FESTIVAL DE MUSICA CUBANA
21 – BALLET FOLCLORICO NAL. AZTLAN
27 – CONFERENCIA DE LA SRA. LOPEZ PORTILLO
28 – BALLET FOLCLORICO NAL. AZTLAN
29 – JOSE FELICIANO en Concierto
30 – JOSE FELICIANO en Concierto
31 – JOSE FELICIANO en Concierto

ABRIL

1 – JOSE FELICIANO en Concierto
2 – BALLET FOLCLORICO NAL. AZTLAN
JOSE FELICIANO en Concierto
4 – BALLET FOLCLORICO NAL. AZTLAN
5 – JOAN MANUEL SERRAT en Concierto
6 – JOAN MANUEL SERRAT en Concierto
7 – JOAN MANUEL SERRAT en Concierto
8 – JOAN MANUEL SERRAT en Concierto
9 – BALLET FOLCLORICO NAL. AZTLAN
ORQUESTA SINFONICA DEL EDO. DE MEX.
JOAN MANUEL SERRAT en Concierto
10 – JOAN MANUEL SERRAT en Concierto
11 – BALLET FOLCLORICO NAL. AZTLAN
12 – LES LUTHIERS
13 – LES LUTHIERS
14 – LES LUTHIERS
15 – LES LUTHIERS

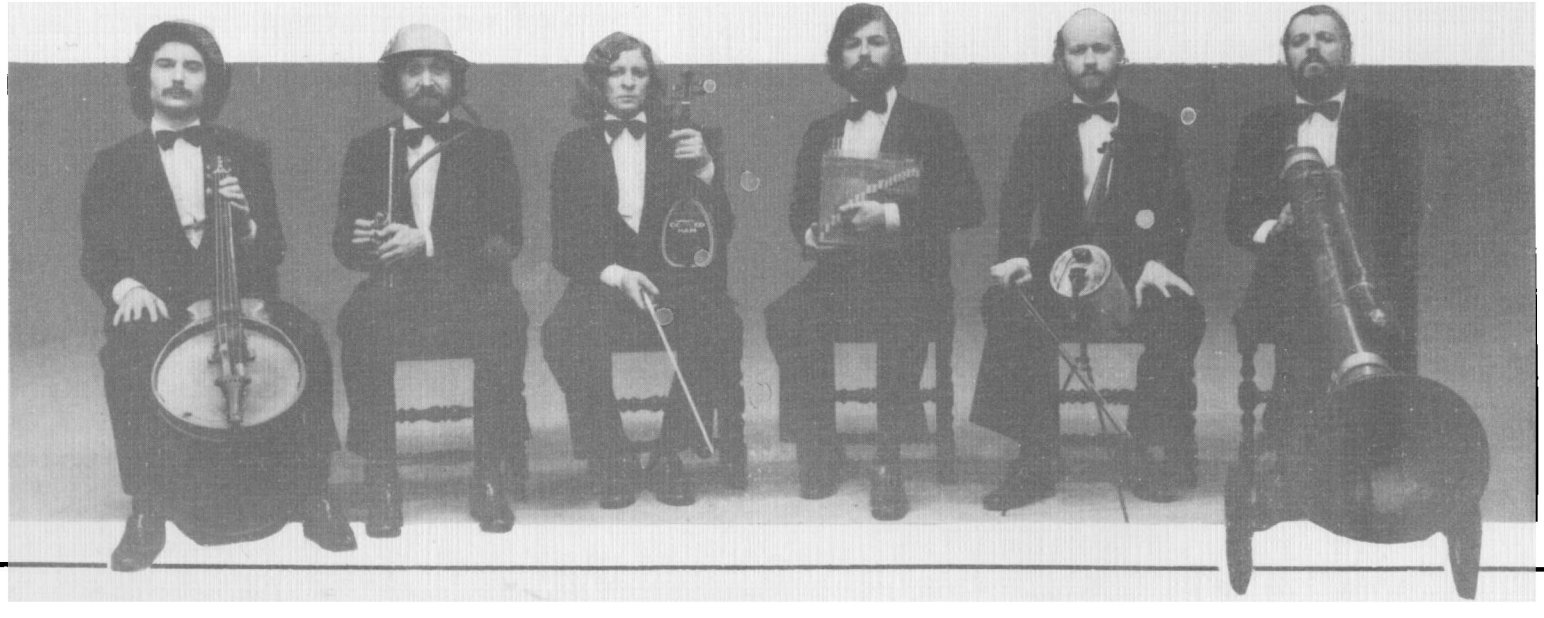

PRESENTACION

De la lectura del presente recuento cronológico de eventos escenificados en el Teatro de la Ciudad —1977 a 1982—, se pueden desprender algunos criterios de su programación que considero pertinente destacar.

El Teatro de la Ciudad tiene antecedentes eminentemente musicales. En su inauguración —1918—, con el nombre de Teatro Xicoténcatl, se cantó la ópera Aida de Verdi; doce años después, bajo el nombre de su nueva propietaria, Esperanza Iris, se reinauguró con la opereta La Duquesa del Bal—Tabarín. Conservando esta cualidad, Teatro de la Ciudad a partir de su creación —1977— ha propiciado la música vocal e instrumental en sus diversas expresiones, desde las más tradicionales: ópera de cámara, opereta, zarzuela, vernácula, sinfónica, folklórica, etc., hasta las más modernas: rock, blues, jazz, etc.

Por la calidad y diversidad de sus espectáculos, su céntrica ubicación y la amplitud de su aforo, Teatro de la Ciudad se ha acreditado sólidamente en el gusto del público capitalino, como lo demuestra la importancia culminante que implica en la carrera de los cantantes populares —nacionales o extranjeros— su presentación en este escenario, por cuya magnitud y repercusión en medios masivos de comunicación se halla entre los más solicitados de Latinoamérica.

Desde hace seis años en que, bajo los auspicios del Departamento del Distrito Federal, Teatro de la Ciudad inició actividades, ha sido sensible a la creciente popularidad de la Danza, como es posible corroborarlo en el alto porcentaje de funciones dedicadas a esta disciplina en todas sus manifestaciones: moderna, clásica, folklórica, etc.

En cuanto al Arte Dramático, los espectáculos presentados comprenden prácticamente todas sus posibles expresiones: infantil, clásico, experimental, guiñol, pantomima, etc.; en ésta, como en las disciplinas antes mencionadas, se ha seguido para su programación un criterio popular que no ha impedido escenificar manifestaciones de vanguardia artística, tanto a nivel nacional como internacional. En este sentido, los artistas latinoamericanos presentan una proporción mayoritaria.

La presentación de alrededor de dos mil eventos en el lapso que comprende esta publicación, permitirá evaluar la capacidad operativa y eficacia técnica del Teatro de la Ciudad, que aparte de cumplir con una función recreativa y cultural ha sido receptáculo de reuniones sociales de la más diversa índole: gremial, política, sindical, educativa, etc.

La constancia inequívoca de la aceptación pública del Teatro de la Ciudad, lo expresa el hecho de que la actual Administración ha constituído un fideicomiso con la cantidad de $ 25'000,000.00 (VEINTICINCO MILLONES DE PESOS) como remanente de su productividad. El cual será destinado a promover actividades culturales y sociales del Teatro de la Ciudad con el propósito de hacer llegar a los habitantes de la ciudad la cultura, el arte y la recreación, en sus más altos niveles, contribuyendo así al desarrollo social y cultural del pueblo de México.

Ernestina Galindo Muza

ENERO	1 –	BALLET FOLCLORICO NAL. AZTLAN
		CARMEN CAVALLARO en Concierto
	3 –	BALLET FOLCLORICO NAL. AZTLAN
	4 –	CARMEN CAVALLARO en Concierto
	5 –	CARMEN CAVALLARO en Concierto
	6 –	CARMEN CAVALLARO en Concierto
	7 –	CARMEN CAVALLARO en Concierto
	8–	BALLET FOLCLORICO NAL. AZTLAN
		CARMEN CAVALLARO en Concierto
	10 –	BALLET FOLCLORICO NAL. AZTLAN
	12 –	NAPOLEON en Concierto
	13 –	NAPOLEON en Concierto
	14 –	NAPOLEON en Concierto
	15 –	BALLET FOLCLORICO NAL. AZTLAN
		NAPOLEON en Concierto
	17 –	BALLET FOLCLORICO NAL. AZTLAN
	18 –	NATI MISTRAL en Concierto
	19 –	NATI MISTRAL en Concierto
	20 –	NATI MISTRAL en Concierto
	21 –	NATI MISTRAL en Concierto
	22 –	BALLET FOLCLORICO NACIONAL AZTLAN
		PEDRO VARGAS –Homenaje 50o.
	24 –	BALLET FOLCLORICO NACIONAL AZTLAN
	27 –	CUARTETO DE CUERDAS SCHUBERT –FONAPAS
	29 –	BALLET FOLCLORICO NAL. AZTLAN
	31 –	BALLET FOLCLORICO NAL. AZTLAN
FEBRERO	1 –	BALLET INDEPENDIENTE
	2 –	BALLET INDEPENDIENTE
	3 –	BALLET INDEPENDIENTE
	5 –	BALLET FOLCLORICO NAL. AZTLAN
	7 –	BALLET FOLCLORICO NAL. AZTLAN
	8 –	BALLET INDEPENDIENTE
	9 –	BALLET INDEPENDIENTE
	10 –	BALLET INDEPENDIENTE
	12 –	BALLET FOLCLORICO NAL. AZTLAN
	14 –	BALLET FOLCLORICO NAL. AZTLAN
	15 –	MANOELLA TORRES en Concierto
	16 –	MANOELLA TORRES en Cncierto
	17 –	MANOELLA TORRES en Concierto
	18 –	MANOELLA TORRES en Concierto
	19 –	MANOELLA TORRES en Concierto
		BALLET FOLCLORICO NAL. AZTLAN

16 – BALLET FOLCLORICO NAL. AZTLAN
ORQUESTA SINFONICA DEL EDO. DE MEX.
LES LUTHIERS
17 – TEATRO DEL SILENCIO
18 – BALLET FOLCLORICO NAL. AZTLAN
19 – LES LUTHIERS
20 – LES LUTHIERS
21 – LES LUTHIERS
22 – LES LUTHIERS
23 – BALLET FOLCLORICO NAL. AZTLAN
ORQUESTA SINFONICA DEL EDO. DE MEX.
24 – TEATRO DEL SILENCIO
25 – BALLET FOLCLORICO NAL. AZTLAN
26 – BALLET FOLCLORICO NAL. AZTLAN
28 – HOMENAJE A PEREZ PRADO –DELEG. TLALPAN
29 – GERARD MUNCH–CONCIERTO DE PIANO
30 – BALLET FOLCLORICO NAL. AZTLAN

MAYO

2 – BALLET FOLCLORICO NAL. AZTLAN
3 – LES BALLETS TROCKADERO DE MONTECARLO
4 – LES BALLETS TROCKADERO DE MONTECARLO
5 – LES BALLETS TROCKADERO DE MONTECARLO
6 – LES BALLETS TROCKADERO DE MONTECARLO
7 – BALLET FOLCLORICO NAL. AZTLAN
ORQUESTA SINFONICA DEL EDO. DE MEX.
LES BALLETS TROCKADERO DE MONTECARLO
8 – BALLET ARABESKE
BULGARIA FESTIVAL INT. CERVANTINO
9 – BALLET FOLCLORICO NAL. AZTLAN
10 – BALLET FOLCLORICO DE RUMANIA
–FEST. INT. CERVANTINO
11 – BALLET DE ISRAEL –BAT –DOR
12 – ORQUESTA SINFONICA DEL EDO. DE MEX.
LOUIS FALCON
13 – PILAR RIOJA
14 – BALLET FOLCLORICO NAL. AZTLAN
ORQUESTA SINFONICA DEL EDO. DE MEX.
PILAR RIOJA
15 – CONJUNTO DE METALES BARROCOS
–FEST. INT. CERVANTINO
16 – BALLET FOLCLORICO NAL. AZTLAN

21 – BALLET FOLCLORICO NAL. AZTLAN
ORQUESTA SINFONICA DEL EDO. DE MEXICO
23 – BALLET FOLCLORICO NAL. AZTLAN
26 – NEW YORK CHAMBER SOLIST
28 – BALLET FOLCLORICO NAL. AZTLAN
ORQUESTA SINFONICA DEL EDO. DE MEX.
30 – BALLET FOLCLORICO NAL.AZTLAN
31 – MANUELA VARGAS

JUNIO

1 – MANUELA VARGAS
2 – MANUELA VARGAS
3 – MANUELA VARGAS
4 – BALLET FOLCLORICO NAL. AZTLAN
ORQUESTA SINFONICA DEL EDO. DE MEX.
MANUELA VARGAS
6 – BALLET FOLCLORICO NAL. AZTLAN
7 – CONCIERTO DE PIANO –JOSE KHAN

11 – BALLET FOLCLORICO NAL. AZTLAN
ORQUESTA SINFONICA DEL EDO. DE MEX.
12 – ESTRELLAS DE BALLET DINAMARCA
13 – BALLET FOLCLORICO NAL. AZTLAN
16 – GEORGES MOUSTAKI
17 – GEORGES MOUSTAKI
18 – BALLET FOLCLORICO NAL. AZTLAN
ORQUESTA SINFONICA DEL EDO. DE MEX.
GEORGES MOUSTAKI
19 – GEORGES MOUSTAKI
20 – BALLET FOLCLORICO NAL. AZTLAN
21 – CONCIERTO DE PIANO –GUADALUPE PARRONDO–Lotería Nal.
22 – GEORGES MOUSTAKI
23 – ORQUESTA FILARMONICA DE LA CIUDAD DE MEXICO

25 – BALLET FOLCLORICO NAC. AZTLAN
ORQUESTA SINFONICA DEL EDO. DE MEX.
GEORGES MOUSTAKI
26 – GEORGES MOUSTAKI
27 – BALLET FOLCLORICO NAL. AZTLAN
28 – ORQUESTA DE CAMARA DE SAN FRANCISCO
29 – ORQUESTA DE CAMARA DE SAN FRANCISCO
30 – ORQUESTA FILARMONICA DE LA CD. DE MEXICO

JULIO

1 – ORQUESTA SINFONICA NACIONAL
2 – BALLET FOLCLORICO NAL. AZTLAN
ORQUESTA SINFONICA DEL EDO. DE MEX.
OPERETA Y ZARZUELA

3 – NIÑOS APLICADOS DE MEXICO –EVENTO OFICIALIA MAYOR
4 – BALLET FOLCLORICO NAL. AZTLAN
5 – MUSICA Y DANZA PARA TODOS–COPELIA–FONAPAS
6 – ORQUESTA SINFONICA NACIONAL
7 – FILARMONICA DE LA CIUDAD DE MEXICO
8 – HOMENAJE A AGUSTIN LARA–Lotería Nal. Del. Coyoacán
9 – BALLET FOLCORICO NAL. AZTLAN
ORQUESTA SINFONICA DEL EDO. DE MEX.
OPERETA Y ZARZUELA

11 – BALLET FOLCLORICO NAL. AZTLAN
12 – ORQUESTA DE CAMARA
13 – FACUNDO CABRAL –Evento de Lotería Nacional
14 – FILARMONICA DE LA CIUDAD DE MEXICO
15 – FACUNDO CABRAL– Evento de Lotería Nacional
16 – BALLET FOLCLORICO NAL. AZTLAN
ORQUESTA SINFONICA DEL EDO. DE MEX.
OPERETA Y ZARZUELA
17 – EVENTO DIDACTICO –FONAPAS
18 – BALLET FOLCLORICO NAL. AZTLAN
19 – ORQUESTA DE CAMARA
20 – CONCIERTO DE PIANO –OSCAR TARRAGO
–Evento Lotería Nal.
21 – NEW YORK CHAMBER SOLIST
22 – CRISTINA ORTEGA
23 – BALLET FOLCLORICO NAL. AZTLAN
ORQUESTA SINFONICA DEL EDO. DE MEX.
OPERETA Y ZARZUELA
24 – EVENTO DIDACTICO –FONAPAS–
25 – BALLET FOLCLORICO NAL. AZTLAN
26 – ORQUESTA DE CAMARA
27 – CONSEJO NAL. DE PEDIATRIA
30 – BALLET FOLCLORICO NAL. AZTLAN
ORQUESTA SINFONICA DEL EDO. DE MEX.
OPERETA Y ZARZUELA
31 – EVENTO DIDACTICO –FONAPAS–

AGOSTO

1 – BALLET FOLCLORICO NAL. AZTLAN
2 – ORQUESTA DE CAMARA DE BELLAS ARTES
3 – Mc NEILL JUBILIE SINGERS
4 – Mc NEILL JUBILIE SINGERS
5 – CONCIERTOS POPULARES –ORQUESTA DE CAMARA
Mc NAILL JUBILIE SINGERS
6 – BALLET FOLCLORICO NAL. AZTLAN
OPERETA Y ZARZUELA
7 – EVENTO DIDACTICO
CONGRESO DE ENFERMERAS
–BALLET FOLCLORICO NAL. AZTLAN
8 – BALLET FOLCLORICO NAL. AZTLAN
11 – ORQUESTA FILARMONICA DE LA CD. DE MEX.
12 – CONCIERTOS POPULARES –ORQUESTA DE CAMARA
13 – BALLET FOLCLORICO NAL. AZTLAN
OPERETA Y ZARZUELA
14 – CONCIERTO DIDACTICO –FONAPAS
BALLET FOLCLORICO NAL. AZTLAN
16 – BERLINER CONZERT
17 – BALLET FOLCLORICO NAL. AZTLAN –Función Privada
18 – BERLINER CONZERT
19 – CONCIERTOS POPULARES
–ORQUESTA CAMARA B. ARTES
BERLINER CONZERT
20 – BALLET FOLCLORICO NAL. AZTLAN
ORQUESTA SINFONICA DEL EDO. DE MEX.
OPERETA Y ZARZUELA
21 – CONCIERTOS DIDACTICOS –FONAPAS
22 – BALLET FOLCLORICO NAL. AZTLAN
23 – TRIBUTO A CARLOS PELLICER –GMINA.BRAVO

24 – PROGRAMA SCHUBERT –FONAPAS
25 – HOMENAJE A MANUEL M. PONCE –FONAPAS
26 – CONCIERTOS POPULARES–PROGRAMA SCHUBERT FONAPAS
27 – BALLET FOLCLORICO NAL. AZTLAN
OPERETA Y ZARZUELA
28 – CONCIERTOS DIDACTICOS –FONAPAS
29 – BALLET FOLCLORICO NAL. AZTLAN
30 – FILARMONICA DE LA CD. DE MEXICO
31 – ORQUESTA FILARMONICA DE LA CD. DE MEX.

SEPTIEMBRE

1 – ORQUESTA FILARMONICA DE LA CD. DE MEX.
3 – BALLET FOLCLORICO NAL. AZTLAN
ORQUESTA SINFONICA DEL EDO. DE MEX.
4 – CONCIERTOS DIDACTICOS –ORQ. FILARMONICA CD. DE MEXICO
5 – BALLET FOLCLORICO NAL. AZTLAN
7 – PRESS HALL JAZZ
8 – PRESS HALL JAZZ
9 – ORQUESTA SINFONICA NACIONAL
PRESS HALL JAZZ
10 – BALLET FOLCLORICO NAL. AZTLAN
ORQUESTA SINFONICA DEL EDO. DE MEX.
11 – ORQUESTA FILARMONICA DE LA CD. DE MEX.
12 – BALLET FOLCLORICO NAL. AZTLAN
13 – HERMILO NOVELO –CONCIERTO –Evento Lot. Nal.

14 – FILARMONICA DE LA C. DE MEX.
16 – FESTIVAL OTI DE LA CANCION
17 – BALLET FOLCLORICO NAL. AZTLAN
ORQUESTA SINFONICA DEL EDO. DE MEX.
18 – ORQUESTA FILARMONICA DE LA CD. DE MEX.
19 – ORQUESTA FILARMONICA DE LA CD. DE MEX.
BALLET FOLCLORICO NAL. AZTLAN
23 – FESTIVAL OTI DE LA CANCION
24 – BALLET FOLCLORICO NAL. AZTLAN
ORQUESTA SINFONICA DEL EDO. DE MEX.
25 – ALBERTO CORTES en Concierto
26 – BALLET FOLCLORICO NAL. AZTLAN
27 – ALBERTO CORTES en Concierto
28 – ALBERTO CORTES en Concierto

29 – ALBERTO CORTES en Concierto
30 – FESTIVAL OTI DE LA CANCION

OCTUBRE

1 – BALLET FOLCLORICO NAL. AZTLAN
ORQUESTA SINFONICA DEL EDO. DE MEX.
ALBERTO CORTES en Concierto
2 – ALBERTO CORTES en Concierto
3 – BALLET FOLCLORICO NAL. AZTLAN
5 – ORQ. SINFONICA DEL EDO. DE MEX. Función de la Asoc. Satélite de Estudios Culturales A.C.
6 – ORQUESTA DE CAMARA DE MOSCU
–Evento Banco de Méx.
7 – FESTIVAL OTI DE LA CANCION
8 – BALLET FOLC. NAL. AZTLAN
ORQUESTA SINFONICA DEL EDO. DE MEX.
10 – BALLET FOLC. NAL. AZTLAN
11 – REVISTA TAKARAZUKA DE Japón
12 – REVISTA TAKARAZUKA de Japón
13 – REVISTA TAKARAZUKA de Japón
14 – REVISTA TAKARAZUKA de Japón

15 – BALLET FOLCLORICO NAL. AZTLAN
ORQUESTA SINFONICA DEL EDO. DE MEX.
REVISTA TAKARAZUKA de Japón
16 – CONCIERTOS DIDACTICOS –FONAPAS
17 – BALLET FOLCLORICO NAL. AZTLAN
18 – COROS Y DANZAS DE JIJON ESPAÑA
19 – ORQUESTA DE CAMARA DE JEAN FRANCOIS PAILARD–FONAPAS
20 – EVENTOS ESPECIALES –FONAPAS
21 – VIVA LA GENTE –Centros de integración juvenil
22 – BALLET FOLCLORICO NAL. AZTLAN
FILARMONICA DE LA CD. DE MEXICO
FESTIVAL OTI –FINAL
23 – EVENTO DIDACTICO –FONAPAS Obra de Teatro
24 – BALLET FOLCLORICO NAL. AZTLAN
25 – MARIA MARIA BALLET BRASILEÑO
26 – MARIA MARIA BALLET BRASILEÑO
27 – MARIA MARIA BALLET BRASILEÑO
28 – CEREMONIA DE LA MESA REDONDA PANAMERICANA
MARIA MARIA BALLET BRASILEÑO
29 – BALLET FOLCORICO NAL. AZTLAN
FILARMONICA DE LA CD. DE MEXICO
MARIA MARIA –BALLET BRASILEÑO
30 – EVENTO DIDACTICO –TEATRO UNIVERSAL FONAPAS
31 – BALLET FOLCLORICO NAL. AZTLAN

NOVIEMBRE

1 – DON JUAN TENORIO
–Obra clásica de Dn. José Zorrilla
2 – DON JUAN TENORIO
3 – DON JUAN TENORIO
4 – CONCIERTOS POPULARES–FONAPAS
DON JUAN TENORIO
5 – BALLET FOLC. NAL. AZTLAN
FILARMONICA DE LA CD. DE MEXICO
DON JUAN TENORIO
6 – EVENTO DIDACTICO –FONAPAS
7 – BALLET FOLCLORICO NAL. AZTLAN
8 – EVENTO UNAM–FONAPAS
PACO DE LUCIA en Concierto
9 – PACO DE LUCIA en Concierto
10 – PACO DE LUCIA en Concierto
EVENTO DIA DEL CARTERO
11 – CONCIERTOS POPULARES –FONAPAS
PACO DE LUCIA en Concierto
12 – BALLET FOLCLORICO NAL. AZTLAN
ORQ. FILARMONICA DE LA CD. DE MEXICO
PACO DE LUCIA en Concierto
13 – EVENTO DIDACTICO–FONAPAS

14 – BALLET FOLCLORICO NAL. AZTLAN
15 – BALLET FOLCLORICO NAL. AZTLAN
16 – BALLET VAINAKH DEL CAUCASO
17 – BALLET VAINAKH DEL CAUCASO
18 – CONCIERTOS POPULARES–FONAPAS
BALLET VAINAKH DEL CAUCASO
19 – BALLET FOLCLORICO NAL. AZTLAN
ORQ. FILARMONICA DE LA CD. DE MEXICO
BALLET VAINAKH DEL CAUCASO
20 – EVENTO DIDACTICO–FONAPAS
21 – BALLET FOLC. NAL. AZTLAN
22 – PREMIO MERCURIO DE ORO
EVENTOS ESPECIALES –FONAPAS
23 – EVENTOS ESPECIALES –FONAPAS
24 – RAVI SHANKAR –Concierto de Zittar–
25 – CONCIERTOS POPULARES –FONAPAS
RAVI SHANKAR–Concierto de Zittar
26 – BALLET FOLC. NAL. AZTLAN
ORQ. FILARMONICA DE LA CD. DE MEXICO
RAVI SHANKAR
27 – EVENTOS DIDACTICOS –FONAPAS
28 – BALLET FOLCLORICO NAL. AZTLAN

29 – JOSE JOSE en Concierto
30 – JOSE JOSE en Concierto

DICIEMBRE

1 – JOSE JOSE en Concierto
2 – CONCIERTOS POPULARES –FONAPAS
JOSE JOSE en Concierto
3 – BALLET FOLCLORICO NAL. AZTLAN
ORQ. FILARMONICA DE LA CD. DE MEXICO
JOSE JOSE en Concierto
4 – EVENTO DIDACTICO– FONAPAS BALLET CARACAS
5 – BALLET FOLCLORICO NAL. AZTLAN
6– IVONNE ELLIMAN
7 – IVONNE ELLIMAN
8 – IVONNE ELLIMAN
9 – CONCIERTOS POPULARES –FONAPAS
IVONNE ELLIMAN
10 – BALLET FOLC. NAL. AZTLAN
ORQ. FILARMONICA DE LA CD. DE MEXICO
IVONNE ELLIMAN
11 – EVENTO DIDACTICO
12 – BALLET FOLCLORICO NAL. AZTLAN
13 – BALLET FOLCLORICO NAL. AZTLAN
14 – EVENTO FONAPAS
15 – ORQ. FILARMONICA DE LA C. DE MEXICO
16 – CONCIERTOS POPULARES –FONAPAS
CLAUSURA PROGRAMA FONAPAS–PREMIACION
17 – BALLET FOLC. NAL. AZTLAN
ORQ. FILARMONICA DE LA CD. DE MEXICO
18 – EVENTO ESPECIAL DIDACTICO–FONAPAS
FILARMONICA DE LA CD. DE MEXICO
19 – BALLET FOLC. NAL. AZTLAN
20 – BALLET FOLC. NAL. AZTLAN
22 – ORALIA DOMINGUEZ –FONAPAS
24 – BALLET FOLCLORICO NAL. AZTLAN
26 – BALLET FOLCLORICO NAL. AZTLAN
27 – BALLET FOLCLORICO NAL. AZTLAN

** EL BALLET FOLCLORICO NAL. AZTLAN se programó durante todos los domingos a las 9:30 hrs. y a las 21:00 hrs. y todos los martes a las 20:30 hrs.

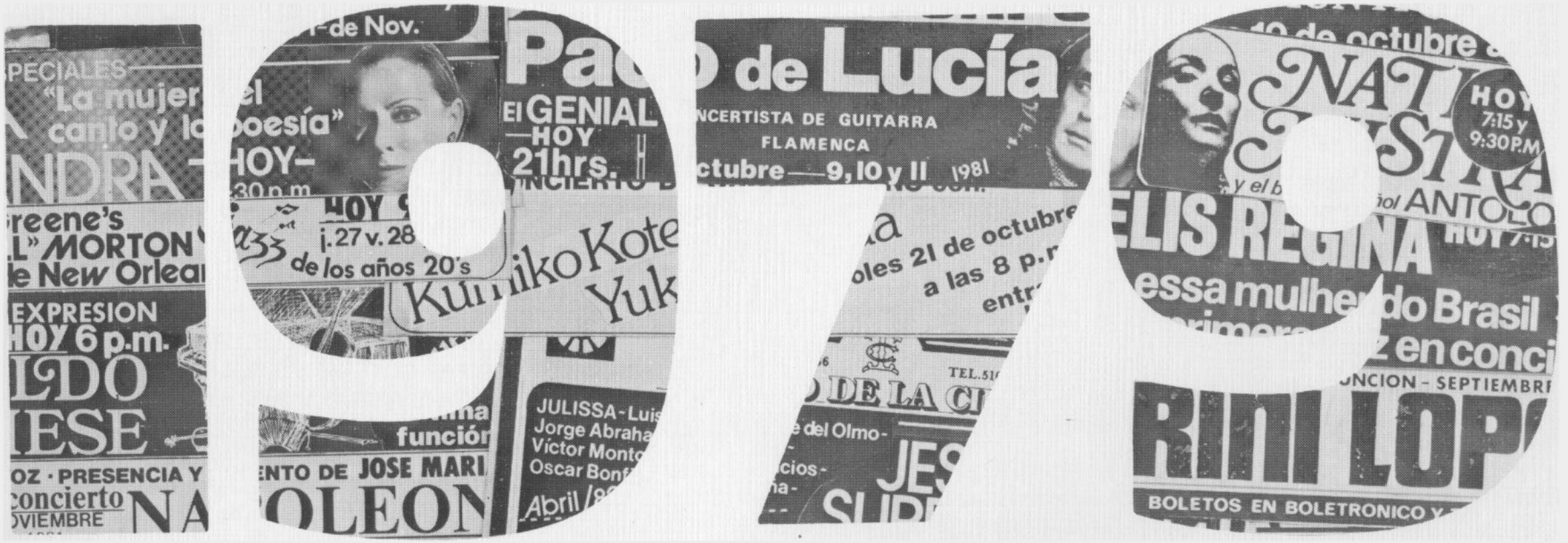

de Nov.
Pa
de Lucía
El GENIAL
HOY
21hrs.
NCERTISTA DE GUITARRA
FLAMENCA
ctubre—9, 10 y 11 1981
HOY
7:15 y
9:30 P.M.
ANTOLO
ELIS REGINA
essa mulher do Brasil
z en conci
RINI LOP
BOLETOS EN BOLETRONICO
EXPRESION
HOY 6 p.m.
LDO
IESE
OZ · PRESENCIA Y
concierto
OVIEMBRE
NA
HOY
j. 27 v. 28
de los años 20's
Kumiko Kote
Yuk
función
ENTO DE JOSE MARI
OLEON
JULISSA - Luis
Jorge Abraha
Víctor Monto
Oscar Bonf
Abril
oles 21 de octubre
a las 8 p.m
TEL.51
DE LA CI
del Olmo -
JES

ENERO

2 – BALLET FOLCLORICO NAL. AZTLAN
3 – BALLET FOLCLORICO NAL. AZTLAN
5 – FIESTA ESPAÑOLA
6 – FIESTA ESPAÑOLA
7 – BALLET FOLCLORICO NAL. AZTLAN
FIESTA ESPAÑOLA
8 – FONAPAS –ESPECTACULO DIDACTICO
9 – BALLET FOLCLORICO NAL. AZTLAN
12 – SALVADOR NOVO –FONAPAS
13 – CONCIERTOS POPULARES –FONAPAS
SALVADOR NOVO–FONAPAS
14 – BALLET FOLCLORICO NAL. AZTLAN
FILARMONICA DE LA CD. DE MEXICO
SALVADOR NOVO –FONAPAS
15 – ESPECTACULO DIDACTICO–FONAPAS
16 – BALLET FOLCLORICO NAL. AZTLAN
19 – PEDRO VARGAS en Concierto
20 – CONCIERTOS POPULARES –FONAPAS
PEDRO VARGAS en Concierto
21 – BALLER FOLCLORICO NAL. AZTLAN
ORQUESTA FILARMONICA DE LA CD. DE MEX.
PEDRO VARGAS en Concierto
22 – PRO–AÑO INTERNACIONAL DEL NIÑO
ESPECTACULO DIDACTICO –FONAPAS
23 – BALLET FOLCLORICO NAL. AZTLAN
26 – CONCIERTO DE PIANO–MERCID MUNDI–Función SOMEX
27 – HOY SALVADOR NOVO
28 – BALLET FOLCLORICO NAL. AZTLAN
HOY SALVADOR NOVO
29 – ESPECTACULO DIDACTICO –FONAPAS
30 – BALLET FOLCLORICO NAL. AZTLAN

FEBRERO

1 – NAPOLEON en Concierto
2 – NAPOLEON en Concierto
3 – NAPOLEON en Concierto
EVENTO INFANTIL –EL NIÑO Y EL TEATRO–FONAPAS
CONCIERTOS POPULARES –FONAPAS
4 – BALLET FOLCLORICO NAL. AZTLAN
FILARMONICA DE LA CD. DE MEXICO
NAPOLEON en Concierto
5 – ESPECTACULO DIDACTICO –FONAPAS
6 – BALLET FOLCLORICO NAL. AZTLAN
7 – PANTOMINA –FUNCION SOMEX
8 – NACHA GUEVARA en Concierto

9 – NACHA GUEVARA en Concierto
10 – EVENTO INFANTIL –El niño y el Teatro–FONAPAS
CONCIERTO POPULAR –FONAPAS
NACHA GUEVARA en Concierto
11 – BALLET FOLCLORICO NAL. AZTLAN
ORQUESTA FILARMONICA DE LA CD. DE MEX.
NACHA GUEVARA en Concierto
12 – ESPECTACULO DIDACTICO
13 – BALLET FOLCLORICO NAL. AZTLAN
14 – EMMANUEL en Concierto
15 – CEREMONIA ESTADO MAYOR PRESIDENCIAL
16 – EMMANUEL en Concierto
17 – EL NIÑO Y EL TEATRO –FONAPAS
CONCIERTOS POPULARES–FONAPAS
EMANUEL en Concierto

18 – BALLET FOLCLORICO NAL. AZTLAN
ORQ. FILARMONICA DE LA CD. DE MEXICO
EMMANUEL en Concierto

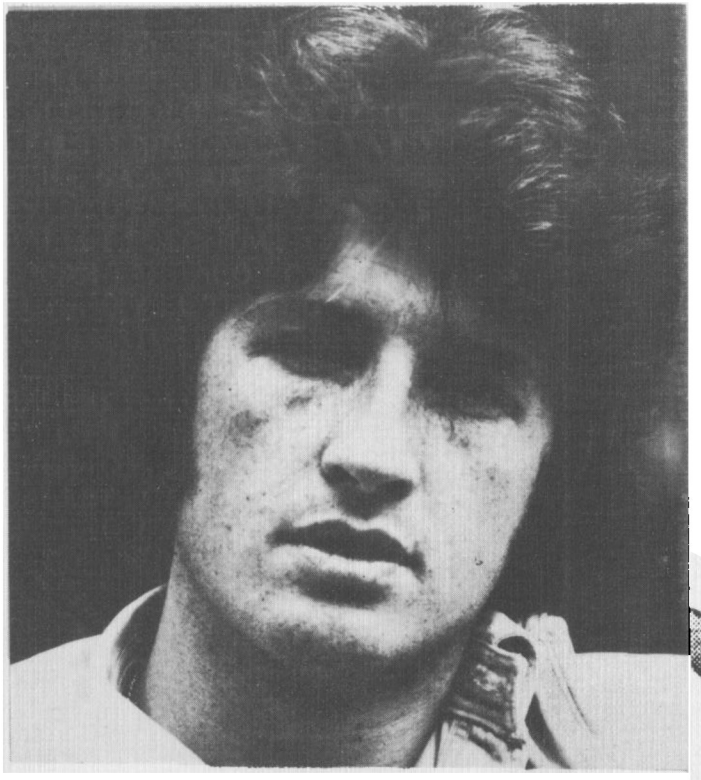

19 – ESPECTACULO DIDACTICO–FONAPAS
20 – BALLET FOLCLORICO NAL. AZTLAN
21 – 32 SONETOS DE BEETHOVEN–FONAPAS
22 – NACHA GUEVARA en Concierto
23 – 32 SONETOS DE BEETHOVEN–FONAPAS
24 – EL NIÑO Y EL TEATRO–FONAPAS
CONCIERTOS POPULARES–FONAPAS
NACHA GUEVARA en Concierto
25 – BALLET FOLCLORICO NAL. AZTLAN
ORQ. FILARMONICA DE LA C. de MEXICO
NACHA GUEVARA en Concierto
26 – EVENTO ESPECIAL –FONAPAS
32 SONATAS DE BEETHOVEN
27 – BALLET FOLC. NAL. AZTLAN
28 – JORGE FEDERICO OSORIO –Concierto del Inst. Juan Bosco.

MARZO

1 – CONCIERTO FILARMONICA DE LA C. DE MEX.
Visita del Presidente de Francia
2 – PHILLIS LAMHUT –Ballet
3 – EL NIÑO Y EL TEATRO –FONAPAS
CONCIERTOS POPULARES
PHILLIS LAMHUT
4 – BALLET FOLC. NAL. AZTLAN
ORQ. FILARMONICA DE LA CD. DE MEXICO
PHILLIS LAMHUT
5 – EVENTO ESPECIAL –FONAPAS
6 – BALLET FOLC. NAL. AZTLAN
9 – OSCAR TARRAGO –Concierto de piano
10 – EL NIÑO Y EL TEATRO
CONCIERTOS POPULARES
SOLEDAD BRAVO
11 – BALLET FOLCLORICO NAL. AZTLAN
ORQ. FILARMONICA DE LA C. DE MEX.
12 – EVENTO ESPECIAL –FONAPAS
13 – BALLET FOLCLORICO NAL. AZTLAN
17 – EL NIÑO Y EL TEATRO
CONCIERTOS POPULARES

18 – BALLET FOLCLORICO NAL. AZTLAN
ORQ. FILARMONICA DE LA C. DE MEXICO
19 – EVENTO ESPECIAL DIDACTICO –FONAPAS
ORQUESTA HUNGARA RAYKO
20 – BALLET FOLC. NAL. AZTLAN
22 – CAMERATA NOROESTE –FONAPAS
23 – CAMERATA NOROESTE –FONAPAS
24 – CAMERATA NOROESTE– FONAPAS
25 – BALLET FOLC. NAL. AZTLAN
ORQ. FILARMONICA DE LA C. DE MEXICO
CAMERATA NOROESTE
26 – EVENTOS ESPECIALES DIDACTICO–FONAPAS
27 – BALLET FOLC. NAL. AZTLAN
28 – PAUL BADURA CKODA–Concierto de piano– Lot. Nal.
29 – MARIMBA NANDAYAPA –Función privada
LUCHA VILLA en Concierto
30 – LUCHA VILLA en Concierto
31 – LUCHA VILLA en Concierto
EL NIÑO Y EL TEATRO –FONAPAS
CONCIERTOS POPULARES –FONAPAS

ABRIL

1 – BALLET FOLC. NAL. AZTLAN
ORQ. FILARMONICA DE LA C. DE MEXICO
LUCHA VILLA en Concierto
2 – ESPEC. DIDACTICO –CUARTETO MEDICCI–FONAPAS
3 – BALLET FOLC. NAL. AZTLAN
4 – BALLET UKRANIA
5 – BALLET UKRANIA
7 – EL NIÑO Y EL TEATRO
CONCIERTOS POPULARES
8 – BALLET FOLC. NAL. AZTLAN
ORQ. FILARMONICA DE LA C. DE MEXICO
9 – ESPEC. DIDACTICO
BALLET UKRANIA
10 – BALLER FOLC. NAL. AZTLAN
11 – BALLET UKRANIA
14 – EL NIÑO Y EL TEATRO
CONCIERTOS POPULARES
ALFREDO ZITARROSA en Concierto
15 – ALFREDO ZITARROSA en Concierto
BALLET FOLCL. NAL. AZTLAN
16 – ESPEC. DIDACTICO –FONAPAS
17 – BALLET FOLC. NAL. AZTLAN
18 – EL LADRON DE BAGDAD
19 – EL LADRON DE BAGDAD
20 – LA BELLA DURMIENTE
21 – EL NIÑO Y EL TEATRO
CONCIERTOS POPULARES
22 – BALLET FOLC. NAL. AZTLAN
EL SOLDADITO DE PLOMO

23 – ESPECTACULO DIDACTICO –FONAPAS
24 – BALLET FOLC. NAL. AZTLAN
25 – NACHA GUEVARA CANTA A BENEDETTI
26 – NACHA GUEVARA CANTA A BENEDETTI
27 – NACHA GUEVARA CANTA A BENEDETTI
28 – EL NIÑO Y EL TEATRO –FONAPAS
CONCIERTO POPULAR –FONAPAS
NACHA GUEVARA CANTA A BENEDETTI
29 – BALLET FOLC. NAL. AZTLAN
NACHA GUEVARA CANTA A BENEDETTI
30 – NACHA GUEVARA CANTA A BENEDETTI
ESPECTACULO DIDACTICO –FONAPAS

MAYO

1 – BALLET FOLC. NAL. AZTLAN
2 – MARIA DOLORES PRADERA en Concierto
3 – MARIA DOLORES PRADERA en Concierto
4 – MARIA DOLORES PRADERA en Concierto
5 – MARIA DOLORES PRADERA en Concierto
EL NIÑO Y EL TEATRO –FONAPAS
6 – BALLET FOLC. NAL. AZTLAN
MARIMBA NANDAYAPA –CENTRO PANAMERICANO
MARIA DOLORES PRADERA en Concierto
7 – ESPECTACULO DIDACTICO –FONAPAS
MARIA DOLORES PRADERA en Concierto –CANCELADA
8 – BALLET FOLC. NAL. AZTLAN
9 – JOSE ANTONIO MENDEZ Y ELENA BURKE
10 – JOSE ANTONIO MENDEZ Y ELENA BURKE
11 – JOSE ANTONIO MENDEZ Y ELENA BURKE
12 – EL NIÑO Y EL TEATRO
ORQ. FILARMONICA DE LA CD. DE MEXICO
13 – BALLET FOLC. NAL. AZTLAN
BALLET RUMANO –CONTEMPORANEO
MA. DOLORES PRADERA en Concierto
14 – ESPEC. DIDACTICO –FONAPAS
MA. DOLORES PRADERA en Concierto
15 – BALLET FOLC. NAL. AZTLAN
17 – SINFONICA DE LA DELG. MAGDALENA CONTRERAS
19 – EL NIÑO Y EL TEATRO
MIMO CLAUDE KETMIS–CERVANTINO
20 – BALLET FOLC. NAL. AZTLAN
MIMO CLAUDE KETMIS –CERVANTINO
21 – ESPECTACULO DIDACTICO –FONAPAS
22 – BALLET FOLC. NAL. AZTLAN
24 – ORQUESTA FILARMONICA DE LA C. DE MEXICO

25 – MERCEDES SOSA en Concierto
26 – EL NIÑO Y EL TEATRO –FONAPAS
CONCIERTOS POPULARES –FONAPAS
MERCEDES SOSA en Concierto
27 – BALLET FOLC. NAL. AZTLAN
ORQ. FILARMONICA DE LA C. DE MEXICO
MERCEDES SOSA en Concierto
28 – ESPECTACULO DIDACTICO –FONAPAS
29 – BALLET FOLC. NAL. AZTLAN
30 – JORGE FEDERICO OSORIO–Concierto Piano Lot. Nal.

JUNIO

1 – MIMOS MUMMENSCHANZ
2 – EL NIÑO Y EL TEATRO –FONAPAS
CONCIERTOS POPULARES –FONAPAS
MUMMENSCHANZ
3 – BALLET FOLC. NAL. AZTLAN
MUMMENSCHANZ
4 – ESPECTACULO DIDACTICO
MUMMENSCHANZ

5 – BALLET FOLCLORICO NAL. AZTLAN
MUMMENSCHANZ
6 – MUMMENSCHANZ
7 – MUMMENSCHANZ

8 – MUMMENSCHANZ
9 – EL NIÑO Y EL TEATRO –FONAPAS
CONCIERTOS POPULARES –FONAPAS
BALLET FLUERASH –Ballet Ruso
10 – BALLET FOLC. NAL. AZTLAN
MUMMENSCHANZ
BALLET RUSO FLUERASH
11 – EVENTO ESPECIAL SECRETARIA DE MARINA
12 – BALLET FOLC. NAL. AZTLAN
13 – OPERA DE CAMARA
14 – PABLO MILANES Y SILVIO RODRIGUEZ
15 – PABLO MILANES Y SILVIO RODRIGUEZ
16 – EL NIÑO Y EL TEATRO –FONAPAS
CONCIERTOS POPULARES –FONAPAS
PABLO MILANES Y SILVIO RODRIGUEZ
17 – BALLET FOLC. NAL. AZTLAN
ACADEMIA DE BALLET DEL VALLE
PABLO MILANES Y SILVIO RODRIGUEZ
18 – ESPEC. DIDACTICO
ACADEMIA DEL VALLE –BALLET
19 – BALLET FOLC. NAL. AZTLAN
20 – OPERA DE CAMARA
22 – LOS VIEJOS –DELEG. CUAUHTEMOC
23 – EL NIÑO Y EL TEATRO –FONAPAS
CONCIERTO POPULARES –FONAPAS
BALLET RUSO FLUERASH
24 – BALLET FOLC. NAL. AZTLAN
BALLET RUSO FLUERASH
25 – ESPECTACULO DIDACTICO –FONAPAS
JAZZ WORK SHOP–UNIVERSIDAD METROPOLITANA
26 – BALLET FOLC. NAL. AZTLAN
27 – OPERA DE CAMARA –EL MATRIMONIO SECRETO
28 – CONCIERTO DE MUSICA MEXICANA
29 – BALLET INDEPENDIENTE
30 – EL NIÑO Y EL TEATRO –FONAPAS
CONCIERTOS POPULARES –FONAPAS
ORQ. FILARMONICA CD. DE MEXICO

JULIO

1 – BALLET FOLC. NAL. AZTLAN
ORQ. FILARM. DE LA CD. DE MEXICO
2 – ESPECTACULO DIDACTICO –FONAPAS
DANZAS DE ESPAÑA
3 – BALLET FOLC.NAL. AZTLAN
4 – OPERA DE CAMARA –EL SECRETO DE SUSANA
5 – ORQ. FILARMONICA DE LA CD. DE MEXICO Función privada
6 – ESC. DANZA HECTOR FINK–FIN DE CURSOS–D.G.A.S.C.
7 – EL NIÑO Y EL TEATRO –FONAPAS
CONCIERTOS POPULARES –FONAPAS
ORQ. FILARMONICA DE LA CD. DE MEX.
8 – BALLET FOLC. NAL. AZTLAN
ORQ. FILARMONICA DE LA CD. DE MEXICO
9 – ESPECTACULO DIDACTICO –FONAPAS
10 – BALLET FOLC. NAL. AZTLAN
11 – OPERA DE CAMARA –MATRIMONIO SECRETO
12 – NACHA GUEVARA en Concierto

13 – ESCUELA DE DANZA DE HECTOR FINK– FIN DE CURSOS D.G.A.S.C.
NACHA GUEVARA
14 – EL NIÑO Y EL TEATRO
CONCIERTOS POPULARES
NACHA GUEVARA
15 – BALLET FOLC. NAL. AZTLAN
ORQ. FILARMONICA DE LA CD. DE MEXICO
NACHA GUEVARA
16 – CEREMONIA NIÑOS APLICADOS DE MEXICO Oficialía Mayor
ESPECTACULO DIDACTICO –FONAPAS
CONCIERTO DE JAZZ
17 – BALLET FOLC. NAL. AZTLAN
18 – NIÑOS CANTORES DE PARIS –FUNC. Privada de SOMEX
19 – HOMENAJE A LOS HERMANOS ZAIZAR
20 – NIÑOS CANTORES DE PARIS –FONAPAS
21 – FESTIVAL OTI DE LA CANCION
22 – BALLET FOLC. NAL. AZTLAN
FILARMONICA DE LAS AMERICAS –Deleg.Cuauhtémoc
23 – ESPECTACULO DIDACTICO –FONAPAS
24 – BALLET FOLC. NAL. AZTLAN
25 – NIÑOS CANTORES DE PARIS –Función Lot.Nal.
27 – MIGNON DUNN en Concierto
28 – OTI FESTIVAL DE LA CANCION
29 – BALLET FOLCLORICO NAL. AZTLAN
30 – ESPECTACULOS DIDACTICOS –FONAPAS
31 – BALLET FOLCLORICO NAL. AZTLAN

AGOSTO

1 – OPERETA EL MURCIELAGO
2 – CONCIERTO DE MUSICA POPULAR –Función autores y compositores
3 – SONIA AMELIO –Función Deleg. Cuauhtémoc
4 – FESTIVAL OTI DE LA CANCION
5 – BALLET FOLC. NAL. AZTLAN
ORQ. FILARMONICA DE XALAPA
FILARMONICA DE BERLIN–ENSAMBLE ALIENTOS
6 – ESPECTACULO DIDACTIVO–FONAPAS
7 – BALLET FOLC. NAL. AZTLAN
10 – MUSICA ESPAÑOLA –Función del Bco. de MEXICO
11 – FESTIVAL OTI DE LA CANCION
12 – BALLET FOLC. NAL. AZTLAN
TITERES –Función Esp. del I.M.S.S.
13 – ESPECTACULO DIDACTICO –FONAPAS
14 – BALLET FOLC. NAL. AZTLAN
15 – RECITAL DE PIANO con EVA MA. ZUK

18 – EL NIÑO Y EL TEATRO –FONAPAS
CONCIERTOS POPULARES –FONAPAS
19 – BALLET FOLC. NAL. AZTLAN
20 – ESPEC. DIDACTICO –FONAPAS
21 – BALLET FOLC. NAL. AZTLAN
23 – FILARMONICA DE LAS AMERICAS
25 – OPERA DON JUAN– I.N.B.A.
26 – BALLET FOLC. NAL. AZTLAN
FESTIVAL OTI DE LA CANCION –FINAL
27 – ESPEC. DIDACTICO –FONAPAS
28 – BALLET FOLC. NAL. AZTLAN
29 – OPERA DON JUAN – I.N.B.A.
30 – ORQ. SINFONICA DEL EDO. DE MEX.

Función D.G.A.S.C.

SEPTIEMBRE

2 – BALLET FOLC. NAL. AZTLAN
OPERA DON JUAN –I.N.B.A.
3 – ESPECTACULO DIDACTICO –FONAPAS
EN TORNO A LA DANZA
4 – BALLET FOLC. NAL. AZTLAN
5 – MANOELLA TORRES en Concierto
6 – MANOELLA TORRES en Concierto
7 – MANOELLA TORRES en Concierto
8 – EL NIÑO Y EL TEATRO –FONAPAS
CONCIERTOS POPULARES –FONAPAS
MANOELLA TORRES en Concierto
9 – BALLET FOLC. NAL. AZTLAN
MANOELLA TORRES en Concierto
10 – ESPECTACULO DIDACTICO –FONAPAS
11 – BALLET FOLC. NAL. AZTLAN
12 – FILARMONICA DE LA C. DE MEXICO –GYORGY SANDOR
14 – ORQ. FILARMONICA DE LA C. DE MEXICO
16 – BALLET FOLC. NAL. AZTLAN
17 – ESPEC. DIDACTICO–GALPON URUGUAY Pedro y El Capitán
FONAPAS
18 – BALLET FOLC. NAL. AZTLAN
19 – FESTIVAL DE DANZA –Deleg. Venustiano Carranza
20 – ORQ. FILARM. DE LA C. DE MEXICO–Sría. de Gobern.
21 – ORQ. SINFONICA DE BALTIMORE
22 – EL NIÑO Y EL TEATRO –FONAPAS
CONCIERTOS POPULARES –FONAPAS
ORQ. FILARMONICA DE LA C. DE MEXICO
23 – BALLET FOLC. NAL. AZTLAN
ORQ. FILARMONICA DE LA C. DE MEXICO
24 – EVENTO DIDACTICO–FESTIVAL INTERN. DE JAZZ
25 – BALLET FOLC. NAL. AZTLAN
27 – CORRIDOS Y ROMANCES –IGNACIO LOPEZ TARSO Y
RAQUEL OLMEDO
28 – CORRIDOS Y ROMANCES
29 – EL NIÑO Y EL TEATRO –FONAPAS
CONCIERTOS POPULARES –FONAPAS
CORRIDOS Y ROMANCES
30 – BALLET FOLC. NAL. AZTLAN
ORQ. FILARM. DE LA C. DE MEXICO
CORRIDOS Y ROMANCES

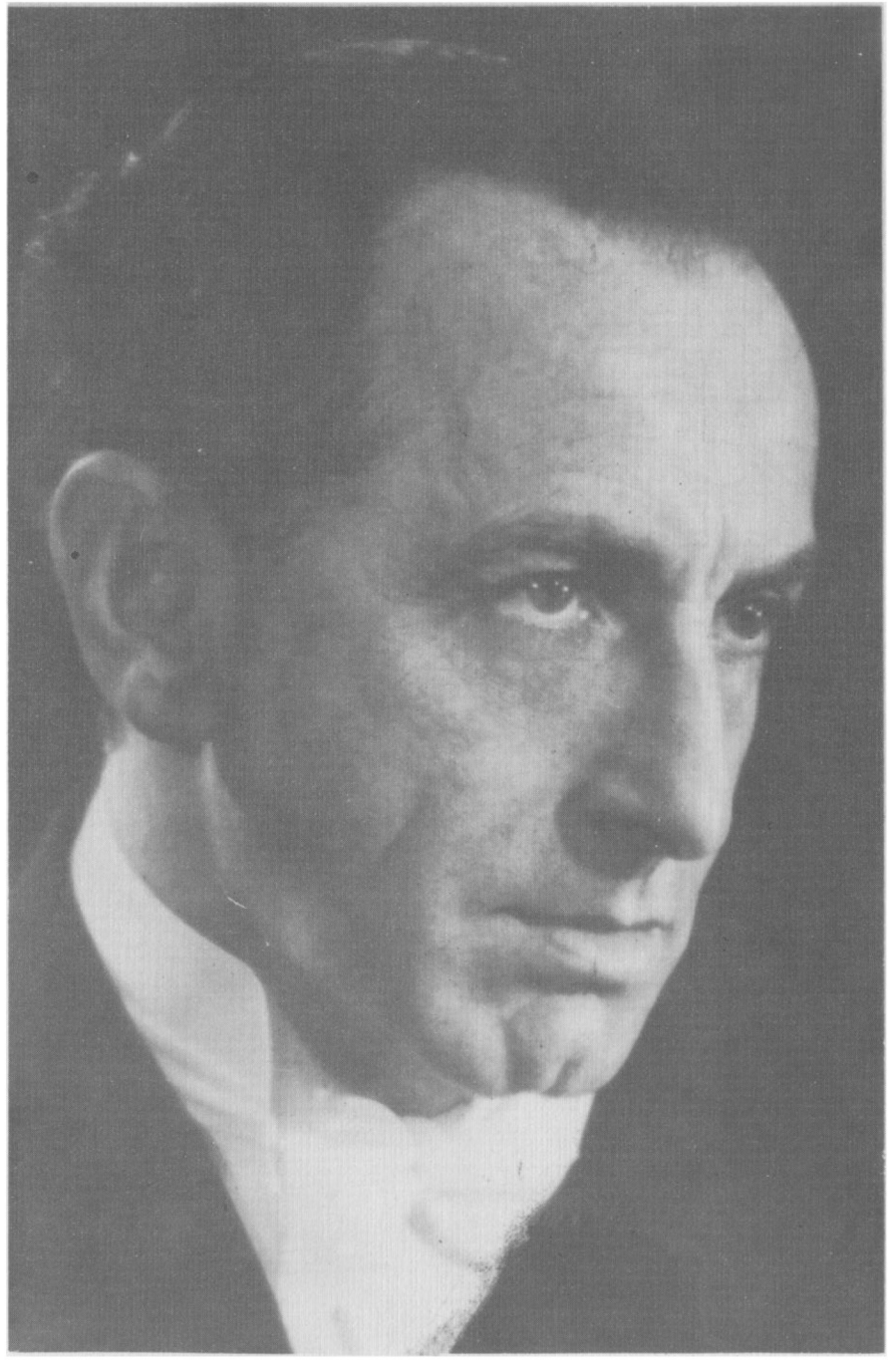

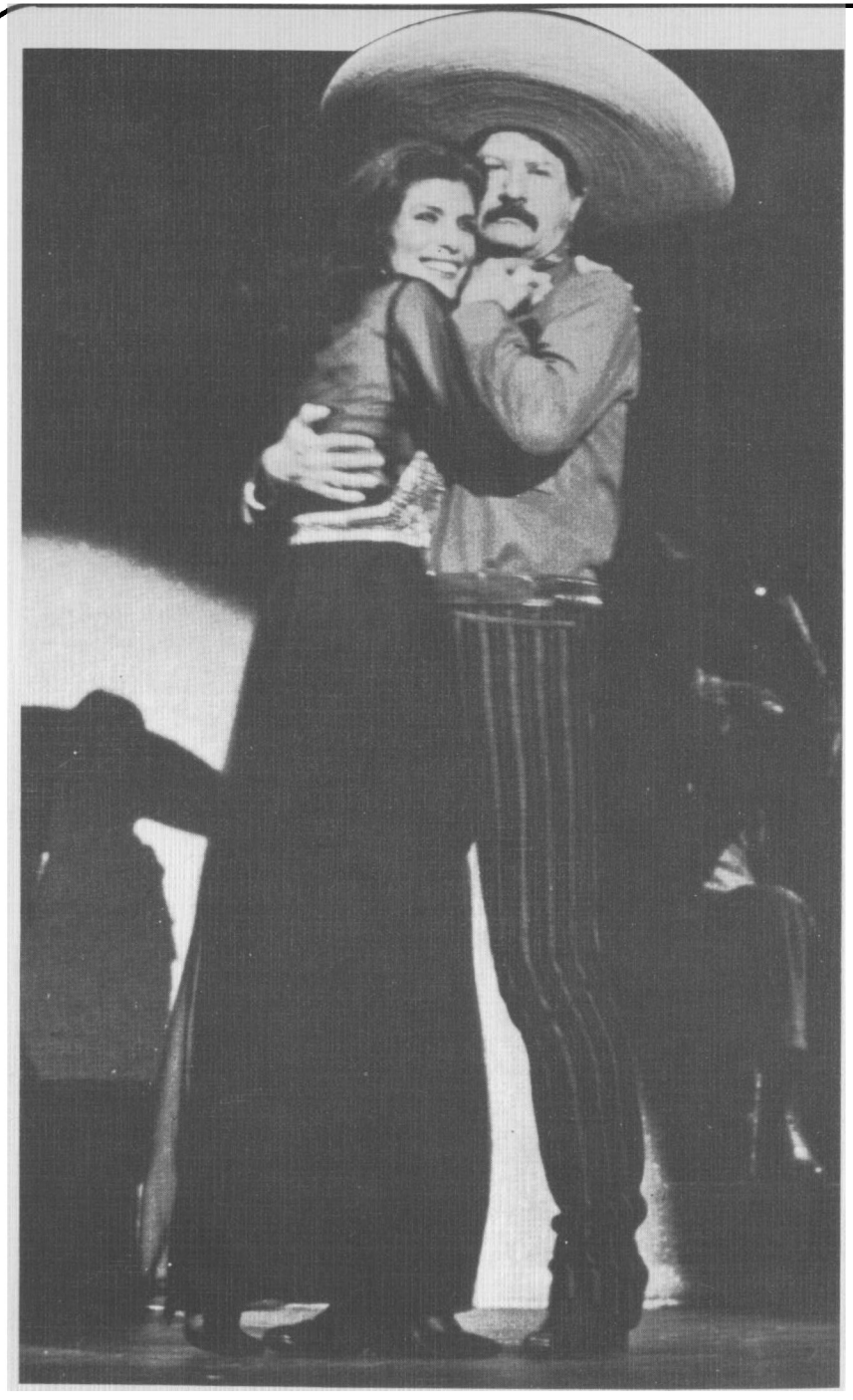

OCTUBRE

1 – ESPECTACULO DIDACTICO –FONAPAS
JAZZ
2 – BALLET FOLC. NAL. AZTLAN
5 – HOMENAJE A REVUELTAS –FONAPAS
CORRIDOS Y ROMANCES
6 – EL NIÑO Y EL TEATRO –FONAPAS
CONCIERTOS POPULARES –FONAPAS
CORRIDOS Y ROMANCES
7 – BALLET FOLC. NAL. AZTLAN
LEONEL HAMPTON –JAZZ
CORRIDOS Y ROMANCES
8 – ORQ. FILARMONICA DE LA C. DE MEXICO
9 – BALLET FOLC. NAL. AZTLAN
11 – BALLET INFANTIL DE YUGOSLAVIA
12 – BALLET INFANTIL FOLCLORICO YUGOSLAVIA
13 – EL NIÑO Y EL TEATRO –FONAPAS
CONCIERTOS POPULARES –FONAPAS
BALLET FOLCLORICO INFANTIL YUGOSLAVO
14 – BALLET FOLC. NAL. AZTLAN
BALLET FOLCLORICO INFANTIL YUGOSLAVIA
15 – ESPECTACULO DIDACTICO –FONAPAS
16 – BALLET FOLC. NAL. AZTLAN
17 – JOAN MANUEL SERRAT en Concierto
18 – JOAN MANUEL SERRAT en Concierto
19 – JOAN MANUEL SERRAT en Concierto
20 – EL NIÑO Y EL TEATRO –FONAPAS
CONCIERTO POPULAR –FONAPAS
JOAN MANUEL SERRAT en Concierto
21 – BALLET FOLC. NAL. AZTLAN
ORQ. FILARMONICA DE LA C. DE MEXICO
JOAN MANUEL SERRAT en Concierto
22 – ESPECTACULO DIDACTICO –FONAPAS
23 – BALLET FOLC. NAL. AZTLAN
24 – JOAN MANUEL SERRAT en Concierto
25 – JOAN MANUEL SERRAT en Concierto
26 – JOAN MANUEL SERRAT en Concierto
27 – EL NIÑO Y EL TEATRO –FONAPAS
CONCIERTOS POPULARES –FONAPAS
JOAN MANUEL SERRAT en Concierto
28 – BALLET FOLC. NAL. AZTLAN
ORQ. FILARMONICA DE LA C. DE MEXICO
JOAN MANUEL SERRAT en Concierto

29 – ESPECTACULO DIDACTICO –FONAPAS
30 – BALLET FOLC. NAL. AZTLAN
31 – DON JUAN TENORIO –Obra clásica de D. José Zorrilla

NOVIEMBRE

1 – DON JUAN TENORIO
2 – DON JUAN TENORIO
3 – DON JUAN TENORIO
4 – BALLET FOLC. NAL. AZTLAN
ORQ. FILARMONICA DE LA C. DE MEXICO
DON JUAN TENORIO
5 – CONCIERTOS DIDACTICOS–FONAPAS
6 – BALLET FOLC. NAL. AZTLAN
7 – FUNCION PRIVADA–FIN DE CURSOS–FONAPAS
8 – CALCHAKIS
9 – BALLET FOLC. NAL.AZTLAN –Función privada
CALCHAKIS
10 – CALCHAKIS
11 – BALLET FOLC. NAL. AZTLAN
ORQ. FILARMONICA DE LA C. DE MEXICO
CALCHAKIS
12 – EVENTO DIDACTICO –FONAPAS
LOS NIÑOS ZUZUKI
13 – BALLET FOLC. NAL. AZTLAN
15 – CALCHAKIS
16 – CALCHAKIS
17 – CALCHAKIS
18 – BALLET FOLC. NAL. AZTLAN
ORQ. FILARM. DE LA C. DE MEXICO
CALCHAKIS
20 – BALLET FOLC. NAL. AZTLAN
22 – EMMANUEL en Concierto
23 – EMMANUEL en Concierto
24 – EMMANUEL en Concierto
25 – BALLET FOLC. NAL. AZTLAN
ORQ. FILARM. C. DE MEXICO
EMMANUEL en Concierto
27 – BALLET FOLC. NAL. AZTLAN
28 – JOSE JOSE en Concierto
29 – JOSE JOSE en Concierto
30 – JOSE JOSE en Conicerto

DICIEMBRE

1 – JOSE JOSE en Concierto
2 – BALLET FOLC. NAL. AZTLAN
ORQ. FILARM. CD. DE MEXICO
JOSE JOSE en Concierto
4 – BALLET FOLC. NAL. AZTLAN
5 – MANUEL LOPEZ RAMOS –Concierto Lotería Nal.
6 – FUNCION OPERISTICA A BENEFICIO DEL TRIBUNAL SUP. DE JUSTICIA
8 – CONCIERTO DE GUITARRA NARCISO YEPEZ

9 – BALLET FOLC. NAL. AZTLAN
ORQ. FILARM. DE LA C. DE MEXICO
11 – BALLET FOLC. NAL. AZTLAN
12 – ORQ. MEXNA. DE LA JUVENTUD–FUNCION A BENEFICIO DE LA UNIV. IBEROAMERICANA
13 – LOS FOLKLORISTAS–FUNCION A BENEFICIO DE LA SOC. DE CIEGOS.
15 – ORQUESTA SINFONICA DE VER.
16 – BALLET FOLC. NAL. AZTLAN
ORQ. FILARMONICA DE LA C. DE MEXICO

** EL BALLET FOLCLORICO NAL. AZTLAN se programó durante todos los domingos a las 9:30 hrs. y a las 21:00 hrs. y todos los martes a las 20:30 hrs.

1930

ENERO

9 – ALBERTO CORTEZ
10 – ALBERTO CORTEZ
11 – ALBERTO CORTEZ
12 – ALBERTO CORTEZ
TEATRO MAGICO DE BENY LEON
13 – ALBERTO CORTEZ
ORQUESTA FILARM. DE LA C. DE MEXICO
18 – PEDRO VARGAS
19 – PEDRO VARGAS
TEATRO MAGICO DE BENY LEON
20 – PEDRO VARGAS
ORQ. FILARM. DE LA C. DE MEXICO
26 – TRIO MEXICO
TEATRO MAGICO DE BENY LEON
30 – PABLO MILANES Y SILVIO RODRIGUEZ
31 – PABLO MILANES Y SILVIO RODRIGUEZ

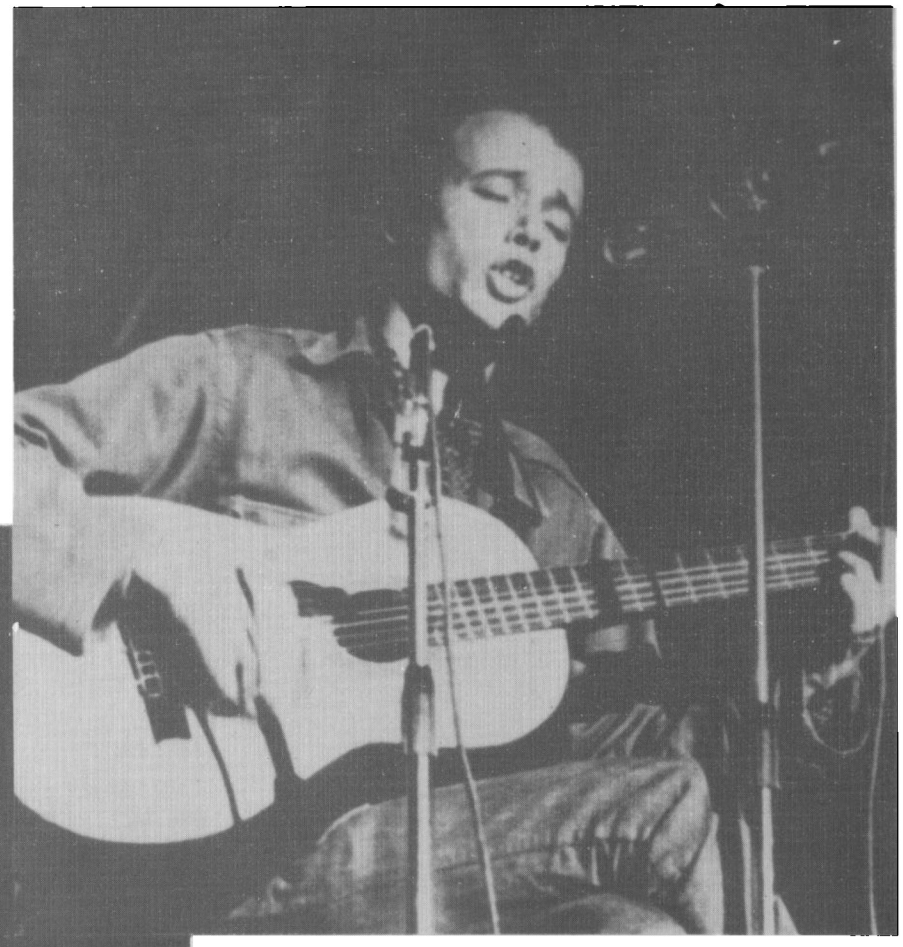

FEBRERO

1 – PABLO MILANES Y SILVIO RODRIGUEZ
2 – PABLO MILANES Y SILVIO RODRIGUEZ
LOS FOLKLORISTAS
EL REINO DEL REVES
3 – PABLO MILANES Y SILVIO RODRIGUEZ
ORQ. FILARMONICA DE LA C. DE MEXICO
6 – CYPRIEN KATZARIS –FONAPAS
7 – BUENOS AIRES
8 – BUENOS AIRES
9 – BUENOS AIRES
LOS FOLKLORISTAS

10 – ORQ. FILARM. DE LA C. DE MEXICO
13 – RESTROSPECTIVA HECTOR AZAR
16 – LOS FOLKLORISTAS
EL REINO DEL REVES
17 – ORQ. FILARM. DE LA C. DE MEXICO
20 – RETROSPECTIVA HECTOR AZAR
21 – PACO DE LUCIA
22 – PACO DE LUCIA
23 – PACO DE LUCIA
EL REINO DEL REVES
LOS FOLKLORISTAS
24 – PACO DE LUCIA
ORQ. FILARM. DE LA C. DE MEXICO
27 – RETROSPECTIVA HECTOR AZAR
28 – ESTRELLAS DEL JAZZ
29 – ESTRELLAS DEL JAZZ

MARZO

1 – ESTRELLAS DEL JAZZ
OLIVIA VAMONOS A LA LUNA
NIÑOS CANTORES DE PUEBLA
2 – ESTRELLAS DEL JAZZ
ORQ. FILARM. DE LA C. DE MEXICO
8 – NIÑOS CANTORES DE PUEBLA
OLIVIA VAMONOS A LA LUNA
9 – ORQ. FILARM. DE LA C. DE MEXICO
14 – RITMOS Y CANCIONES DEL PERU
15 – RITMOS Y CANCIONES DEL PERU
OLIVIA VAMONOS A LA LUNA
NIÑOS CANTORES DE PUEBLA
16 – RITMOS Y CANCIONES DEL PERU
ORQ. FILARM. DE LA C. DE MEXICO
20 – ATAHUALPA YUPANQUI
21 – ATAHUALPA YUPANKI
22 – ATAHUALPA YUPANKI
OLIVIA VAMONOS A LA LUNA
23 – ATAHUALPA YUPANQUI
ORQ. FILARM. DE LA C. DE MEXICO
28 – ALFREDO ZITARROSA
29 – ALFREDO ZITARROSA
OLIVIA VAMONOS A LA LUNA
NIÑOS CANTORES DE PUEBLA
30 – ALFREDO ZITARROSA
ORQ. FILARM. DE LA C. DE MEXICO

ABRIL

9 – TALLER COREOGRAFICO DE LA UNAM
10 – NACHA GUEVARA
11 – NACHA GUEVARA
12 – NACHA GUEVARA
EL CIRCO SERENDIPITY
DUO DE CUERDAS DE PRAGA

13 – NACHA GUEVARA
14 – NACHA GUEVARA
16 – NACHA GUEVARA
17 – NACHA GUEVARA
18 – NACHA GUEVARA
19 – NACHA GUEVARA
EL CIRCO SERENDIPITY
21 – NACHA GUEVARA
24 – ORQ. FILARMONICA DE LA UNAM
26 – GRUPO TEMPO NOVO
30 – BALLET NACIONAL DE CANADA

MAYO

1 – BALLET NACIONAL DE CANADA
3 – AVENTURAS DE TOM SAWYER
4 – NEW YORK CITY OPERA
5 – NEW YORK CITY OPERA
6 – NEW YORK CITY OPERA
8 – BALLET GALLEGO "REY DE VIANA"
9 – BALLET GALLEGO "REY DE VIANA"
10 – AVENTURAS DE TOM SAWYER
CAMERATA BANDOLINAS MELODICAS
11 – BALLET NACIONAL DE CUBA
14 – MERCEDES SOSA
15 – MERCEDES SOSA
16 – MERCEDES SOSA
17 – MERCEDES SOSA
AVENTURAS DE TOM SAWYER
CAMERATA MANDOLINAS MELODICAS
BALLET NACIONAL DE CUBA
18 – MERCEDES SOSA
TEATRO GENERAL DE SAN MARTIN
19 – GOSCONCERT DANZA FOKLORICA
URSS–UAM
21 – MUMMENSCHANZ
22 – MUMMENSCHANZ
23 – MUMMENSCHANZ
24 – MUMMENSCHANZ
AVENTURAS DE TOM SAWYER
25 – MUMMENSCHANZ

28 – LES BALLETS TROCKADERO DE MONTECARLO
29 – LES BALLETS TROCKADERO DE MONTECARLO
30 – LES BALLETS TROCKADERO DE MONTECARLO
31 – LAS AVENTURAS DE TOM SAWYER
CAMERATA MANDOLINAS MELODICAS
LES BALLETS TROCKADERO DE MONTECARLO

JUNIO
1 – LES BALLETS TROCKADERO DE MONTECARLO
4 – LES BALLETS TROCKADERO DE MONTECARLO
5 – LES BALLETS TROCKADERO DE MONTECARLO
6 – LES BALLETS TROCKADERO DE MONTECARLO
CONCURSO PERIODISMO JUVENIL (Diario de México
7 – LES BALLETS TROCKADERO DE MONTECARLO
TALLER DE DANZA ESPACIOS
ORQUESTA SINFONICA VIDA Y MOVIMIENTO
8 – LES BALLETS TROCKADERO DE MONTECARLO
11 – ESPECTACULO DE MIMOS –UNAM
14 – TALLER DE DANZA ESPACIOS
ORQUESTA SINFONICA VIDA Y MOVIMIENTO
15 – ORQ. DE CUERDAS EUGENE YSAYE
19 – MARIA DOLORES PRADERA
20 – MARIA DOLORES PRADERA
21 – MARIA DOLORES PRADERA
TALLER DE DANZA ESPACIOS
22 – MARIA DOLORES PRADERA
25 – PRIMER FESTIVAL DE TANGO EN MEXICO
26 – PRIMER FESTIVAL DE TANGO EN MEXICO
27 – PRIMER FESTIVAL DE TANGO EN MEXICO
28 – MARIA DOLORES PRADERA
LES BALLETS TROCKADERO DE MONTECARLO
ORQ. SINFONICA VIDA Y MOVIMIENTO
TALLER DE DANZA ESPACIOS
29 – MARIA DOLORES PRADERA
PRIMER FESTIVAL DE TANGO EN MEXICO
LES BALLETS TROCKADERO DE MONTECARLO

JULIO
3 – ESCUELA DE DANZA DE LA DIRECCION GE–
NERAL DE ACCION S.Y.C. del D.D.F.
5 – LA MUSICA EN EL TEATRO MEXICANO
NELSON NED
GRUPO NACIMIENTO
6 – NELSON NED
SONIA AMELIO

7 – ALICIA BALLET ESTUDIO
9 – COMPAÑIA DE DANZA DE RAUL FLORES CANELO

10 – ESC. DE DANZA DE LA DIR. GRAL. DE ACCION S. Y. C. del D.D.F.
11 – GAP MANGIONE (JAZZ)
12 – LA MUSICA EN EL TEATRO
GAP MANGIONE
GRUPO NACIMIENTO
13 – GAP MANGIONE
ORQ. FILARMONICA DE LA CD. DE MEXICO
16 – MARCEL MARCEAU
17 – MARCEL MARCEAU
18 – MARCEL MARCEAU
19 – MARCEL MARCEAU
LA MUSICA ESPAÑOLA Y SU INFLUENCIA EN LA CANCION MEXICANA
LA MUSICA EN EL TEATRO MEXICANO
GRUPO NACIMIENTO
20 – MARCEL MARCEAU
23 – DANZA LIBRE UNIVERSITARIA
24 – LUCHA VILLA
25 – LUCHA VILLA
26 – LUCHA VILLA
GRUPO NACIMIENTO
LA MUSICA EN EL TEATRO MEXICANO
LOS GRANDES ROMANTICOS EN LA CANCION MEXICANA
27 – LUCHA VILLA
30 – GRUPO PILOTO DE DANZA CONTEMPORANEA
31 – ARMANDO MANZANERO

AGOSTO

1 – ARMANDO MANZANERO
2 – ARMANDO MANZANERO
EL SOLDADITO DE PLOMO (Teatro infantil)
ENCUENTRO EN EL OCASO (OPERA)
3 – ARMANDO MANZANERO
6 – BAYANIHAN (Ballet Nal. de Filipinas)
7 – BAYANIHAN
8 – BAYANIHAN
9 – EL SOLDADITO DE PLOMO
ENCUENTRO EN EL OCASO
BAYANIHAN
10 – BAYANIHAN
15 – TEATRO DE DANZA WUPPERTAL PINA BAUSCH

16 – IX FESTIVAL OTI 80
22 – MC NEIL JUBILEE SINGERS
23 – IX FESTIVAL OTI 80
27 – ORQUESTA SINFONICA DE PITTSBURGH
28 – ORQUESTA SINFONICA DE PITTSBURGH
29 – ORQUESTA SINFONICA DE PITTSBURGH
30 – IX FESTIVAL OTI 80

SEPTIEMBRE

3 – VIVA MEXICO CON CHAVA FLORES
5 – TRINI LOPEZ
6 – FINAL DEL IX FESTIVAL OTI 80
7 – ORQ. FILARMONICA DE LA CD. DE MEXICO
8 – NICANOR ARAGON
10 – VIVA MEXICO con Amparo Ochoa y Gabino Palomares
11 – CONCIERTO DE GALA "CORRIDOS Y ROMANCES"
12 – CONCIERTO DE GALA "CORRIDOS Y ROMANCES"
13 – CONCIERTO DE GALA "CORRIDOS Y ROMANCES"
14 – SECRETARIA DE LA DEFENSA NACIONAL
CONCIERTO DE GALA "CORRIDOS Y ROMANCES"
15 – CONCIERTO DE GALA "CORRIDOS Y ROMANCES"
16 – CONCIERTO DE GALA "CORRIDOS Y CANCIONES"
17 – JUAN TORRES
18 – JUAN TORRES
19 – JUAN TORRES
20 – JUAN TORRES
22 – MONUMENTAL ORQUESTA ARAGON
24 – VIVA MEXICO CON TEHUA
25 – LOS HERMANOS ZAVALA
26 – LOS HERMANOS ZAVALA
27 – LOS HERMANOS ZAVALA
DON QUIJOTE ES MANTEADO DE NUEVO
LOS TESOROS DE DULPORITO
28 – LOS HERMANOS ZAVALA

OCTUBRE

1 – THEATER FREDERIK
2 – EMMANUEL
3 – EMMANUEL
4 – EMMANUEL
LOS CELOS DEL TIZNADO CON EL GRUPO ATHANOR
ORQ. DE CAMARA DE LA CD. DE MEXICO
5 – EMMANUEL

6 – STAN GETZ Y SU CUARTETO
8 – STAN GETZ Y SU CUARTETO
9 – SERGIO ESQUIVEL en Concierto
10 – SERGIO ESQUIVEL

11 – SERGIO ESQUIVEL
LOS CELOS DEL TIZNADO
ORQ. DE CAMARA DE LA C. DE MEXICO
12 – SERGIO ESQUIVEL
15 – TEATHER FREDERIK

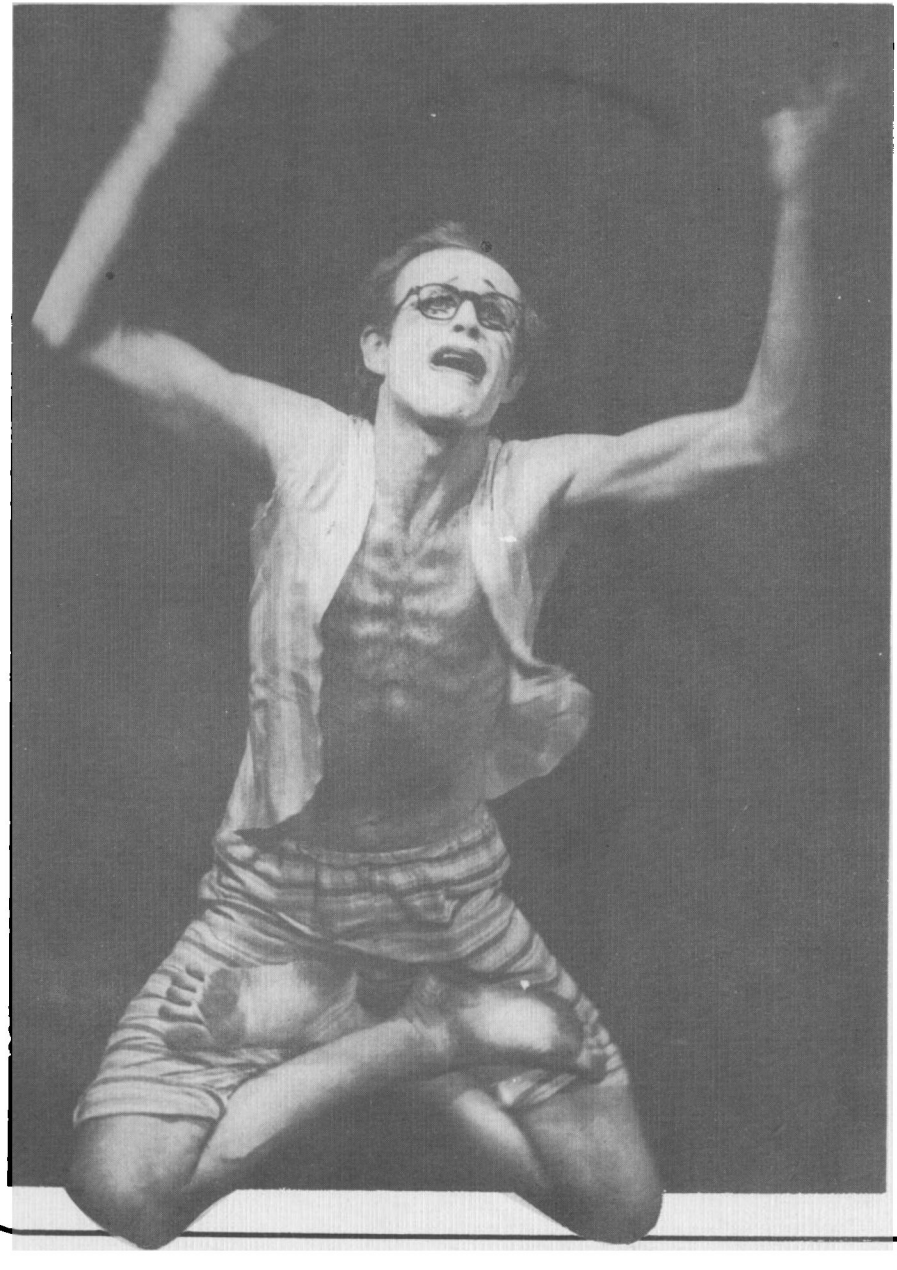

16 – ESTELA NUÑEZ
17 – ESTELA NUÑEZ
18 – ESTELA NUÑEZ
LOS CELOS DEL TIZNADO
ORQ. DE CAMARA DE LA C. DE MEXICO
19 – ESTELA NUÑEZ
ORQ. FILARMONICA DE LA C. DE MEXICO
22 – ORQ. SINFONICA DEL EDO. DE MEXICO
23 – HOMENAJE A DOÑA AMALIA GONZALEZ CABALLERO DE CASTILLO LEDON
MANOELLA TORRES
24 – MANOELLA TORRES
25 – MANOELLA TORRES
LOS CELOS DEL TIZNADO
ORQ. DE CAMARA DE LA CD. DE MEXICO
26 – MANOELLA TORRES
ORQ. FILARMONICA DE LA C. DE MEXICO
29 – THEATER FREDERIK
DON JUAN TENORIO
30 – DON JUAN TENORIO
31 – DON JUAN TENORIO

NOVIEMBRE

1 – DON JUAN TENORIO
NUEVE VOCES NUEVAS –CIA. MEX. DE TEATRO LIRICO
EL GARBANZO PELIGROSO–CADAC
2 – DON JUAN TENORIO
ORQ. FILARMONICA DE LA C. DE MEXICO
5 – LOS CALCHAKIS
6 – LOS CALCHAKIS
7 – LOS CALCHAKIS
8 – LOS CALCHAKIS
EL GARBANZO PELIGROSO
BEATLES SIEMPRE BEATLES –Cía. Mex. de Teatro lírico
9 – LOS CALCHAKIS
ORQ. FILARMONICA DE LA C. DE MEXICO
10 – LOS CALCHAKIS
13 – GRUPO MOCEDADES
14 – GRUPO MOCEDADES

15 – GRUPO MOCEDADES
EL GARBANZO PELIGROSO
16 – MOCEDADES
ORQ. FILARMONICA DE LA C. DE MEXICO
17 – LA VIUDA ALEGRE–Cía de Cristina Ortega
19 – LES LUTHIERS
20 – LES LUTHIERS
21 – LES LUTHIERS
22 – LES LUTHIERS
EL GARBANZO PELIGROSO
23 – LES LUTHIERS
ORQ. FILARMONICA DE LA C. DE MEXICO
24 – LA DUQUESA DEL TABARIN –Cía de Cristina Ortega
26 – LES LUTHIERS
27 – LES LUTHIERS
CONCIERTO DE OTOÑO (Guitarra) –ASEC. SOR JUANA A.C.
28 – LES LUTHIERS
29 – LES LUTHIERS
EL GARBANZO PELIGROSO
30 – LES LUTHIERS
ORQ. FILARMONICA DE LA C. DE MEXICO

DICIEMBRE

4 – JOSE MARIA NAPOLEON en Concierto
5 – JOSE MARIA NAPOLEON
6 – JOSE MARIA NAPOLEON
CANTOS DE NAVIDAD–CORO ACADEMICO DE LA UNAM
EL DUENDE FELIZ–TEATRO INFANTIL
7 – JOSE MARIA NAPOLEON
ORQ. FILARMONICA DE LA C. DE MEXICO
10 – GUADALUPE TRIGO Y VIOLA
14 – ORQ. FILARMONICA DE LA C. DE MEXICO
15 – ORQ. ENRIQUE JORRIN DE CUBA
17 – AMALIA MENDOZA en Concierto
18 – EL GENESIS SEGUN VIRULO–Espectáculo musical de Cuba
19 – EL GENESIS SEGUN VIRULO
20 – EL GENESIS SEGUN VIRULO
21 – EL GENESIS SEGUN VIRULO

** EL BALLET FOLCLORICO NAL. AZTLAN se programó durante todos los domingos a las 9:30 hrs. y a las 21:00 hrs. y todos los martes a las 20:30 hrs.

79
CO Y TAQUILLAS DEL
on los
stas del
BOLS
en las taquillas
HOY
18 hr
Mayo
ARCIS
PES
DIC
BRE
sab.
21 HS.
ESPEDIDA
Rocío Ju
ncierto
OTI
VICES
1982
s dias
21 s.22
y d.23 de MAYO
81
EN CONCI
LES
LU
Presentan s
LUTI
CO 2 Funciones
más
Sarah
augha
IELS
IED

ENERO

7 – ALBERTO CORTEZ
8 – ALBERTO CORTEZ
9 – ALBERTO CORTEZ
10 – ALBERTO CORTEZ
EL ESPECTACULO MAS PEQUEÑITO DEL MUNDO (Teatro infantil)
DANZA DE LOS VIEJITOS (folklore nacional)
11 – ALBERTO CORTEZ
15 – ANTONIO GADES DANZAS DE ESPAÑA

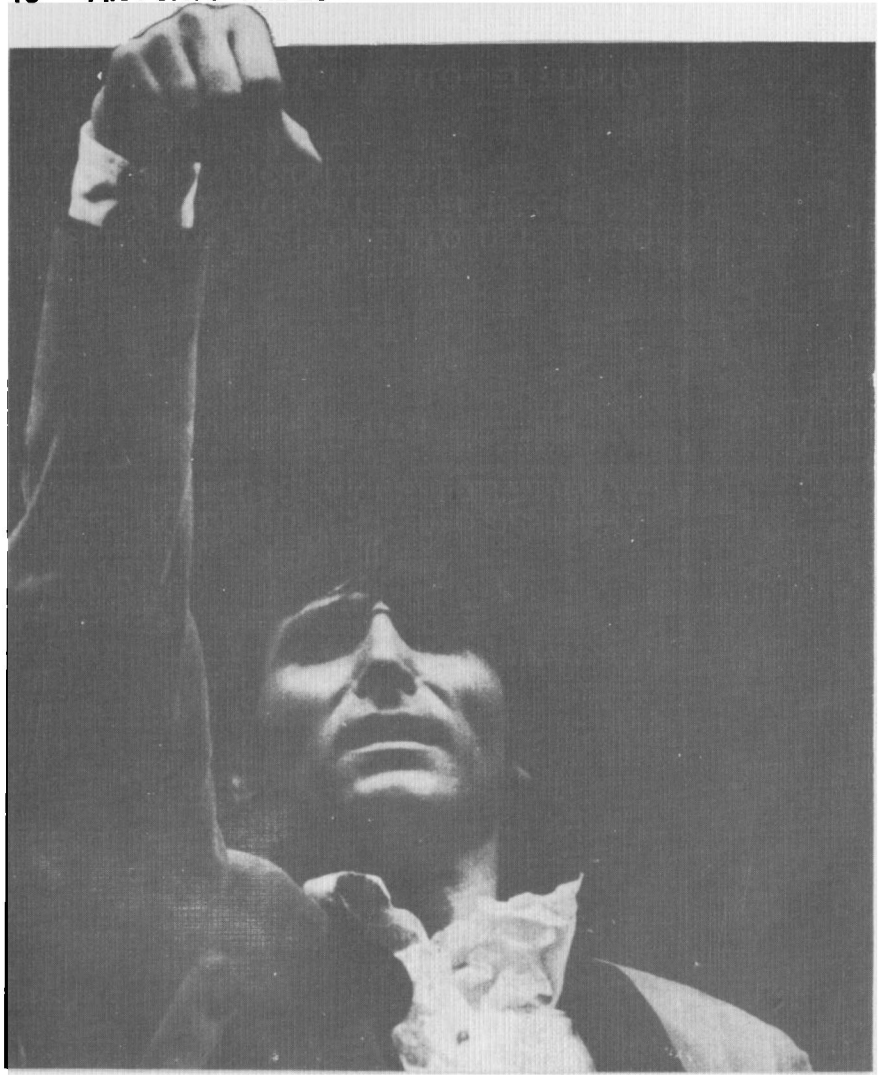

16 – ANTONIO GADES
17 – ANTONIO GADES
EL ESPECTACULO MAS PEQUEÑITO DEL MUNDO
18 – ANTONIO GADES
19 – ANTONIO GADES
21 – MIGUEL BOSE en Concierto
22 – MIGUEL BOSE
23 – MIGUEL BOSE
24 – MIGUEL BOSE
BALLET FOLKLORICO INFANTIL
DEL ESTADO DE TABASCO
EL ESPECTACULO MAS PEQUEÑITO DEL MUNDO
25 – MIGUEL BOSE
28 – GRUPO LA NOPALERA
30 – MARIONETAS TRADICIONALES DEL JAPON
31 – MARIONETAS TRADICIONALES DEL JAPON
EL ESPECTACULO MAS PEQUEÑITO DEL MUNDO

FEBRERO

1 – ORQ. FILARMONICA DE LA C. DE MEXICO
4 – LOS FOLKLORISTAS
6 – SILVIO RODRIGUEZ, NOEL NICOLA Y GRUPO SANAMPAY
7 – SILVIO RODRIGUEZ, NOEL NICOLA Y GRUPO SANAMPAY
LA FABULA DEL CIRCO (Teatro infantil)
TROPICANA'S HOLIDAY (danza)
GRACIELA ENRIQUEZ e ISMAEL FERNANDEZ
8 – SILVIO RODRIGUEZ, NOEL NICOLA Y GRUPO SANAMPAY
ORQ. FILARMONICA DE LA C. DE MEXICO
9 – ORFEON DE VELDEN (Austria) SOMEX A.C.
11 – LOS FOLKLORISTAS
12 – GUALBERTO CASTRO Y SU SHOW
13 – GUALBERTO CASTRO
14 – GUALBERTO CASTRO Y SU SHOW
ARSAEDIS (danza) UNAM
15 – GUALBERTO CASTRO
ORQ. FILARMONICA DE LA C. DE MEXICO
16 – PRIMER FESTIVAL DE LA CANCION POPULAR MEXICANA
18 – LOS FOLKLORISTAS
19 – THEATER FREDERIK
20 – THEATER FREDERIK

21 – THEATER FREDERIK
DANZA LIBRE UNIVERSITARIA –UAM
LA FABULA DEL CIRCO

22 – THEATER FREDERIK
ORQ. FILARMONICA DE LA C. DE MEXICO
25 – LOS FOLKLORISTAS
26 – SARA VAUGHAN
27 – SARA VAUGHAN
28 – SARA VAUGHAN

MARZO

1 – SARA VAUGHAN
ORQ. SINFONICA DE LA C. DE MEXICO
4 – ADAN RETORNA
5 – LOS CHALCHALEROS
6– LOS CHALCHALEROS
7 – LOS CHALCHALEROS
ALADINO O LA LAMPARA MARAVILLOSA
VIENDO TUS OJOS–Concierto de primavera
8 – LOS CHALCHALEROS
11 – MARCO ANTONIO MUÑIZ
12 – MARCO ANTONIO MUÑIZ
13 – MARCO ANTONIO MUÑIZ
14 – MARCO ANTONIO MUÑIZ
LOS CHALCHALEROS
ALADINO O LA LAMPARA MARAVILLOSA
15 – MARCO ANTONIO MUÑIZ
ORQ. FILARMONICA DE LA C. DE MEXICO
18 – KUMIKO KOTERA (concierto de órgano) de Japón
21 – ALADINO O LA LAMPARA MARAVILLOSA
GRUPO SUR (Música latinoamericana)
22 – ORQ. FILARMONICA DE LA C. DE MEXICO
23 – BALLET FOLKLORICO ZHOK DE MOLDAVIA (URSS)
25 – CIA. NAL. DE DANZA DE COSTA RICA
26 – NELSON NED
27 – NELSON NED
28 – NELSON NED
ALADINO O LA LAMPARA MARAVILLOSA
29 – NELSON NED
ORQ. FILARMONICA DE LA C. DE MEXICO

ABRIL

1 – EL GRAN VALS DE VIENA/A.G.A.S.C. del D.D.F.
2 – NACHA GUEVARA
3 – NACHA GUEVARA
4 – NACHA GUEVARA
IONESCO MIRO (Teatro Infantil Cadac)

5 – NACHA GUEVARA
ORQ. FILARMONICA DE LA C. DE MEXICO
6 – NACHA GUEVARA
7 – LA DAMA DUENDE–EL PEQUEÑO TEATRO DE MADRID
8 – SOLEDAD BRAVO
9 – NACHA GUEVARA
10 – NACHA GUEVARA
11 – NACHA GUEVARA
IONESCO MIRO
SOLEDAD BRAVO
12 – NACHA GUEVARA
13 – NACHA GUEVARA
15 – SOLEDAD BRAVO
16 – NACHA GUEVARA
17 – NACHA GUEVARA
18 – NACHA GUEVARA
IONESCO MIRO
GRUPO CUERDAS DE LUZ
19 – NACHA GUEVARA
20 – NACHA GUEVARA
22 – THE CROSSLEY TRIO
24 – LOLITA
25 – LOLITA
IONESTO MIRO
ESTUDIANTINA DE LA FACULTAD DE CONTADURIA Y ADMON.
UNAM
26 – LOLITA
27 – GRUPO RAJATABLA (Venezuela) IX FESTIVAL CERVANTINO
29 – GRUPO RAJATABLA
30 – GRUPO RAJATABLA

MAYO

1 – GRUPO RAJATABLA
2 – OPERA Y BALLET DE HUNGRIA –IX FESTIVAL CERVANTINO
3 – OPERA Y BALLET DE HUNGRIA
4 – OPERA Y BALLET DE HUNGRIA
6 – TEATRO STU DE POLONIA–IX FESTIVAL CERVANTINO
7 – TEATRO STU DE POLONIA
8 – CONJUNTO ACROBATICO CHINO DE HEBEI
IX FESTIVAL CERVANTINO
9 – BALLET DE COSTA DE MARFIL –IX FESTIVAL CERVANTINO
10 – CUARTETO DE PIANOS DE ISRAEL–IX FESTIVAL CERVANTINO

13 – BALLET DE MARTHA GRAHAM
–IX FESTIVAL CERVANTINO
14 – BALLET DE MARTHA GRAHAM

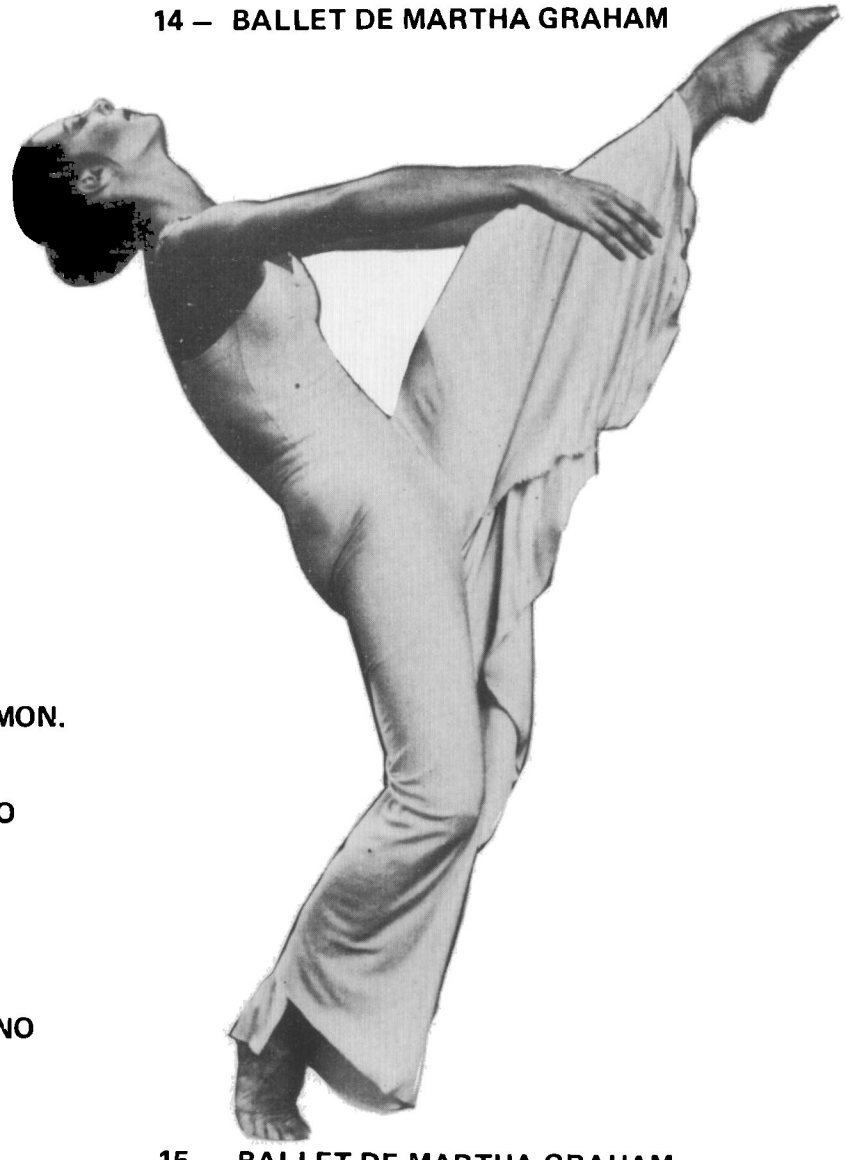

15 – BALLET DE MARTHA GRAHAM
16 – BALLET DE BALI– IX FESTIVAL CERVANTINO
17 – CAMERATA MANDOLINAS MELODICAS
GRUPO FOLKLORICO TRAKIA DE BULGARIA
IX FESTIVAL CERVANTINO

18 – BALLET NACIONAL DE TURQUIA-IX FES. CERVANTINO
19 – BALLET NACIONAL DE TURQUIA
22 – NELSON NED
23 – NELSON NED
BLANCA NIEVES Y LOS 7 ENANOS
EVE MARCIAL (guitarrista)
24 – NELSON NED
28 – NATI MISTRAL
29 – NATI MISTRAL
30 – NATI MISTRAL
CAPERUCITA ROJA Y LA CENICIENTA Teatro Infantil del PRI
CLAYBER en Concierto

JUNIO
3 – SEGUNDO FESTIVAL DE JAZZ
4 – ELIS REGINA

5 – ELIS REGINA
6 – ELIS REGINA
EL PRINCIPITO (Teatro infantil)
7 – ELIS REGINA
ORQ. FILARMONICA DE LA C. DE MEXICO
8 – ESCUELA DE BALLET DEL VALLE
9 – ESCUELA DE BALLET DEL VALLE
10 – MUMMENSCHANZ
11 – MUMMENSCHANZ
12 – MUMMENSCHANZ
13 – MUMMENSCHANZ
EL PEZ ESMERALDA (Teatro infantil)
14 – MUMMENSCHANZ
ORQ. FILARMONICA DE LA C. DE MEXICO
15 – MUMMENSCHANZ
17 – MUMMENSCHANZ
18 – MUMMENSCHANZ
19 – MUMMENSCHANZ
20 – MUMMENSCHANZ
21 – MUMMENSCHANZ
23 – CUARTETO ARGENTINO DE TANGO
24 – ORQ. MEXICANA DE LA JUVENTUD
25 – ARMANDO MANZANERO
26 – ARMANDO MANZANERO
27 – ARMANDO MANZANERO
RICITOS DE ORO Y LOS TRES OSITOS (Teatro infantil)

28 – ARMANDO MANZANERO
ORQ. FILARMONICA DE LA C. DE MEXICO
29 – ESCUELA DE DANZA CELIA Y PEÑA

JULIO

1 – PERCUSIONES DE STRASBURGO
2 – NUEVA TROVA CUBANA
3 – NUEVA TROVA CUBANA
4 – NUEVA TROVA CUBANA
DANZAS DE LA DIR. GRAL.ACCION SOCIAL Y CULTURAL DEL D.D.F.
LATINOAMERICA NUESTRA
5 – NUEVA TROVA CUBANA
6 – LA VIDA ES SUEÑO (Claustro de Sor Juana)
8 – THEATER FREDERIK
9 – SONIA AMELIO Y SOLISTAS DEL BOLSHOI
10 – SONIA AMELIO Y SOLISTAS DEL BOLSHOI
11 – SONIA AMELIO Y SOLISTAS DEL BOLSHOI
ESC. de DANZA (Dir. Gral. Acc.Social y Cult. del D.D.F.)
GRUPO ISLA
12 – SONIA AMELIO Y SOLISTAS DEL BOLSHOI
13 – CARLOS MEJIA GODOY
14 – SONIA AMELIO Y SOLISTAS DEL BOLSHOI
15 – ACORDEONES PENZ (ALEMANIA)
TU Y NOSOTROS LOS INSTRUMENTOS (Teatro Guiñol)
16 – SONIA AMELIO Y SOLISTAS DEL BOLSHOI
17 – SONIA AMELIO Y SOLISTAS DEL BOLSHOI
18 – SONIA AMELIO Y SOLISTAS DEL BOLSHOI
19 – SONIA AMELIO Y SOLISTAS DEL BOLSHOI
20 – SONIA AMELIO Y SOLISTAS DEL BOLSHOI
22 – THEATER FREDERIK
23 – ESTELA NUÑEZ
24 – ESTELA NUÑEZ
25 – ESTELA NUÑEZ
ERASE MUCHAS VECES (Teatro guiñol)
30 – LUCHA VILLA
31 – LUCHA VILLA

AGOSTO

1 – DIARIO DE UN VIAJE EN SOMBRERO (T. infantil)
VIVA LA VIDA (Espectáculo musical)
2 – LUCHA VILLA
3 – LUCHA VILLA
6 – VICENTE FERNANDEZ
7 – VICENTE FERNANDEZ
8 – VICENTE FERNANDEZ
GRUPO ELEGIA (música afroamericana)
9 – VICENTE FERNANDEZ
10 – SONIA AMELIO
12 – ALFREDO ZITARROSA

15 – X FESTIVAL OTI 81
17 – TALLER COREOGRAFICO DE LA UNAM (GLORIA CONTRERAS)
19 – TANIA LIBERTAD
20 – HUGO DEL CARRIL (TANGO)
21 – HUGO DEL CARRIL
22 – X FESTIVAL OTI 81
23 – HUGO DEL CARRIL
ORQ. FILARMONICA DE LA C. DE MEXICO
26 – EL TESTIGO EMPLUMADO (Teatro infantil)
27 – JELLY ROLL MORTON (Jazz Band de New Orleans)
28 – JELLY ROLL MORTON
29 – X FESTIVAL OTI 81
30 – JELLY ROLL MORTON

SEPTIEMBRE

2 – MEXICO MAGICO (Danza de Concheros)
3 – OSVALDO PUGLIESE
4 – OSVALDO PUGLIESE
5 – X FESTIVAL OTI 81
6 – OSVALDO PUGLIESE
9 – EL CICLOPE, LA SIRENA Y EL ARCO (Grupo Punto y Aparte)
10 – SILVIA PINAL
11 – SILVIA PINAL
12 – SILVIA PINAL
EL GRAN FESTIVAL DE JUAN SIN MIEDO
(TITERES)
CAMERATA PUNTA DEL ESTE
13 – SILVIA PINAL
ORQ. FILARMONICA DE LA C. DE MEXICO
14 – SILVIA PINAL
17 – SILVIA PINAL
18 – SILVIA PINAL
19 – SILVIA PINAL
20 – X FESTIVAL OTI 81
23 – EL CICLOPE, LA SIRENA Y EL ARCO
24 – CUARTETO DEXTER GORDON (JAZZ)
25 – CUARTETO DEXTER GORDON
26 – CUARTETO DEXTER GORDON
IVAN Y LA ESPADA MARAVILLOSA (Teatro infantil)
SABADOS DE LA JUVENTUD (Bossa 77, Sacbe y Entre Hermanos)
27 – CUARTETO DEXTER GORDON

OCTUBRE

1 – SILVIA PINAL
2 – SILVIA PINAL
3 – SILVIA PINAL
ERASE MUCHAS VECES (marionetas)
ANGEL CARDENAS (TANGO)
4 – SILVIA PINAL
8 – PACO DE LUCIA
9 – PACO DE LUCIA
10 – PACO DE LUCIA
LA CENICIENTA (ZAPATERO REMENDON)
GRUPO CAJA DE PANDORA (Rock and Roll)
11 – PACO DE LUCIA
16 – PACO DE LUCIA
17 – PACO DE LUCIA
EL CUENTO (Grupo teatral Matlatzincas)
18 – PACO DE LUCIA
ORQ. FILARMONICA DE LA C. DE MEXICO
19 – BALLET JAZZ DE MONTREAL
21 – CONCIERTO YAMAHA
22 – MANOELLA TORRES
23 – MANOELLA TORRES
24 – MANOELLA TORRES
DANZA HOY
25 – MANOELLA TORRES
29 – LOLITA
30 – LOLITA
BALLET FOLKLORICO DEL PUERTO DE VERACRUZ
31 – LOLITA
DIARIO DE UN VIAJE EN SOMBRERO
GRUPO AMOR

NOVIEMBRE

1 – LOLITA
4 1000 AÑOS DE JAZZ
5 – JOSE MARIA NAPOLEON
6 – JOSE MARIA NAPOLEON
7 – JOSE MARIA NAPOLEON
EL PAYASO Y SU ROBOT (Teatro infantil)
8 – JOSE MARIA NAPOLEON
ORQ. FILARMONICA DE LA C. DE MEXICO
12 – MOCEDADES
13 – MOCEDADES

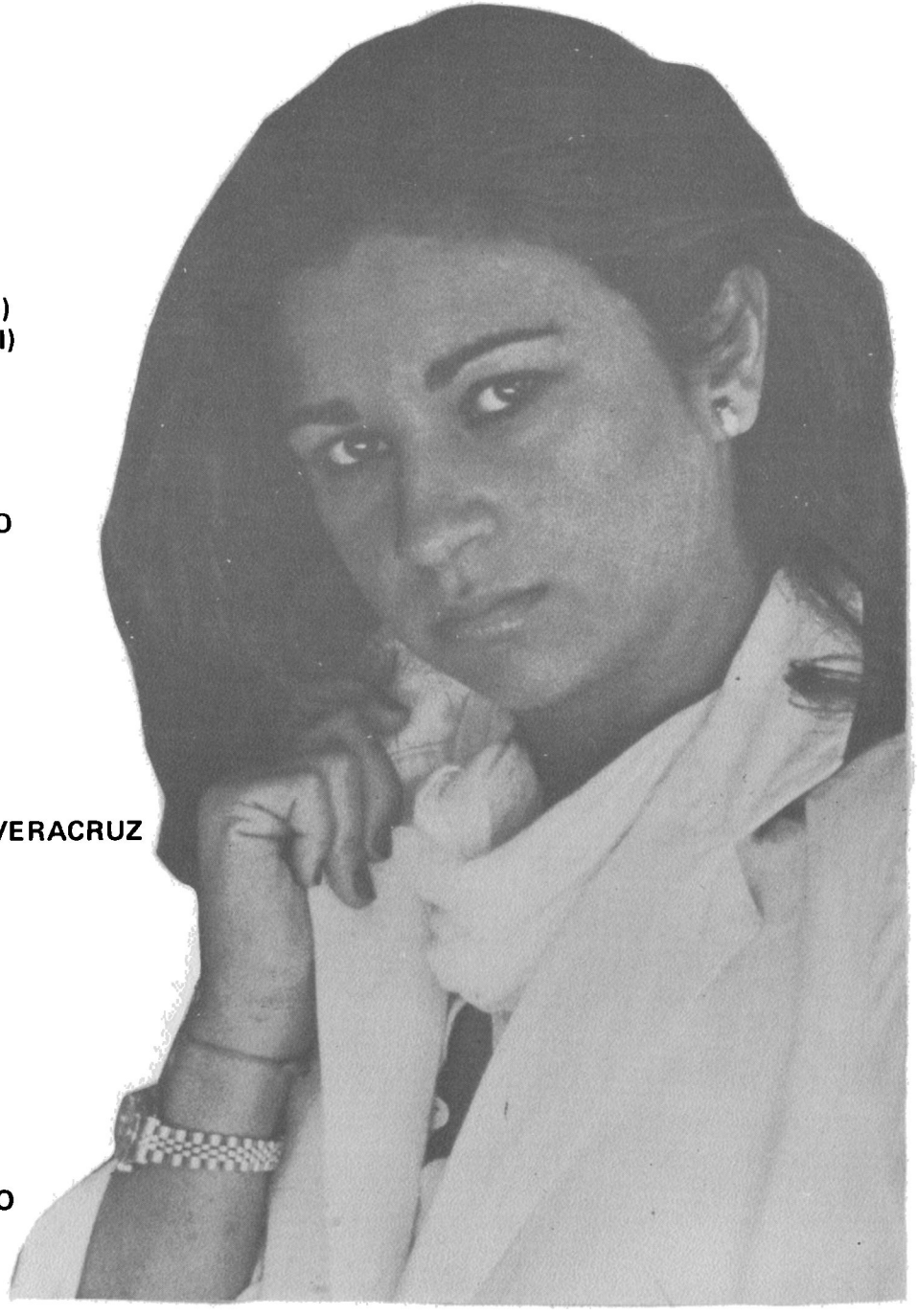

14 – MOCEDADES
DAR ES A TODO DAR (Teatro infantil)
MARIA ALEJANDRA (Canto y poesía)
15 – MOCEDADES
16 – MARCO ANTONIO MUÑIZ
18 – PREMIO NACIONAL DE DANZA
19 – JOAN MANUEL SERRAT
20 – JOAN MANUEL SERRAT
21 – JOAN MANUEL SERRAT
22 – JOAN MANUEL SERRAT
23 – LUCHA VILLA
25 – JOAN MANUEL SERRAT
26 – JOAN MANUEL SERRAT
27 – JOAN MANUEL SERRAT
28 – JOAN MANUEL SERRAT
PAPACITO PIERNAS LARGAS
SABADOS DE LA JUVENTUD
29 – JOAN MANUEL SERRAT
30 – JOAN MANUEL SERRAT

DICIEMBRE

3 – SERGIO ESQUIVEL
5 – SONRISAS (Cía. Teatral SERENDIPITY)
ESTUDIANTINA DE LA FAC. DE CONTADURIA Y ADMON. DE LA UNAM
9 – LOS PINOS DE BELEN (Pastorela)
10 – SUSANA RINALDI (TANGO)
11 – SUSANA RINALDI
12 – SUSANA RINALDI
PUBLICO...QUERIDO PUBLICO (Grupo Gente)
CLARE FISCHER (Jazz Latino)
13 – SUSANA RINALDI
14 – SUSANA RINALDI
17 – NATI MISTRAL
18 – NATI MISTRAL
19 – NATI MISTRAL
20 – NATI MISTRAL

** EL BALLET FOLCLORICO NAL. AZTLAN se programó durante todos los domingos a las 9:30 hrs. y a las 21:00 hrs. y todos los martes a las 20:30 hrs.

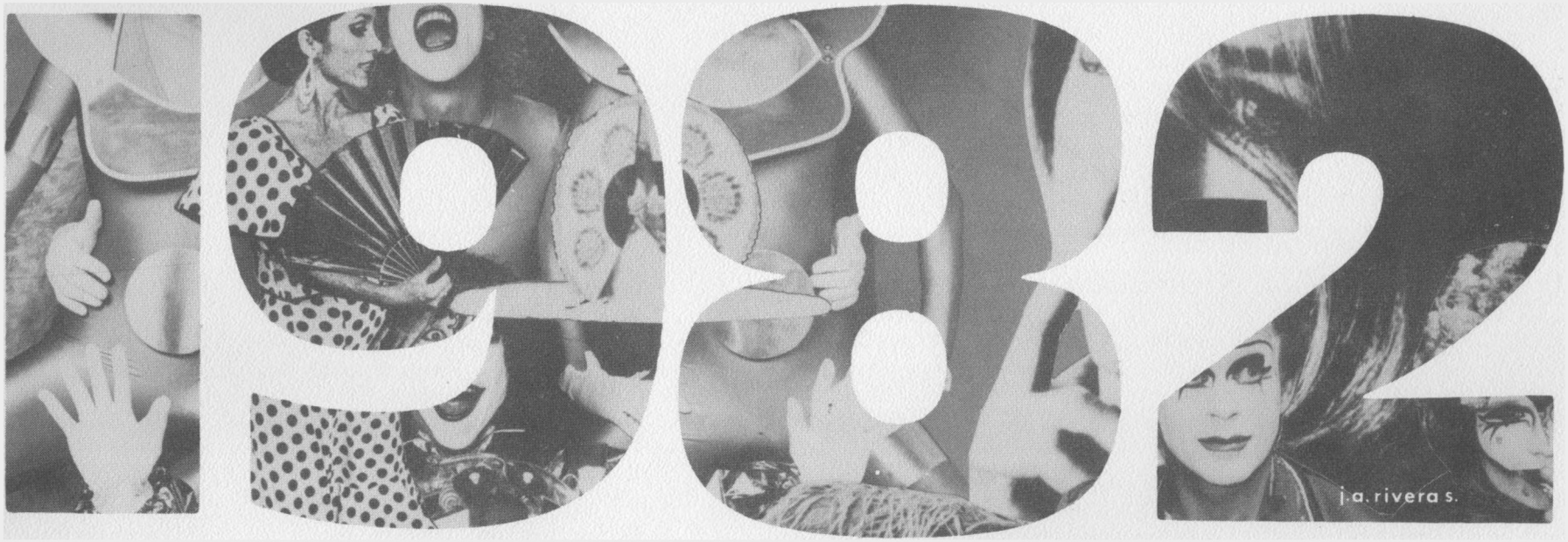
1982
j.a. rivera s.

ENERO	16 –	YO SOLO SOY UN HOMBRE DEBIL (poesía musicalizada) – UNAM LA PRINCESA ENCANTADA (Teatro infantil)
	20 –	MARIA ALEJANDRA
	22 –	PEDRO VARGAS
	23 –	PEDRO VARGAS
	24 –	PEDRO VARGAS
	27 –	VARIACIONES SOBRE UN MISMO NEGRO (SALVADOR "NEGRO"OJEDA)
	30 –	GRUPO RADAR (JAZZ–ROCK) EL CICLOPE, LA SIRENA Y EL ARCO
FEBRERO	3 –	MIGUEL BOSE
	4 –	MIGUEL BOSE
	5 –	MIGUEL BOSE
	6 –	MIGUEL BOSE GRUPO CRISTAL Y ACERO
	7 –	MIGUEL BOSE
	9 –	MIGUEL BOSE BALLET FOLC. NAL. AZTLAN
	10 –	MIGUEL BOSE
	11 –	MIGUEL BOSE
	12 –	MIGUEL BOSE
	13 –	MIGUEL BOSE
	14 –	MIGUEL BOSE
	17 –	RETABLO DEL GRAN RELAJO (Universidad Autónoma Veracruzana)
	18 –	NACHA GUEVARA
	19 –	NACHA GUEVARA
	20 –	NACHA GUEVARA
	21 –	NACHA GUEVARA
	24 –	COMPAÑIA DE ARTE ESPAÑOL TIEMPO DE TRIGO CON G. TRIGO
	25 –	NACHA GUEVARA
	26 –	NACHA GUEVARA
	27 –	NACHA GUEVARA
	28 –	NACHA GUEVARA
MARZO	1 –	DANZA FOLKLORICA DE LA ESC. DE BELLAS ARTES DEL EDO. DE MEX.
	3 –	CAMERATA PUNTA DEL ESTE
	6 –	OLIVER (Teatro infantil) JUAN JOSE CALATAYUD (JAZZ)

8 – YUKO KAWADA (órgano electrónico)
10 – MARCO ANTONIO MUÑIZ
11 – MARCO ANTONIO MUÑIZ
12 – MARCO ANTONIO MUÑIZ
13 – MARCO ANTONIO MUÑIZ
14 – MARCO ANTONIO MUÑIZ
15 – MARCO ANTONIO MUÑIZ
17 – HOMENAJE A LA MEMORIA DE DAVID ZAIZAR
20 – CAPERUCITA ROJA
24 – LA CASA DE BERNARDA ALBA (MIGUEL DE UNAMUNO A.C.)
26 – MARIA ALEJANDRA
27 – PINOCHO
GRUPO ISLA
31 – LUPITA D'ALESIO

ABRIL

1 – JESUCRISTO SUPERESTRELLA
2 – JESUCRISTO SUPERESTRELLA
3 – JESUCRISTO SUPERESTRELLA
4 – ORQ. FILARMONICA DE LA C. DE MEXICO
JESUCRISTO SUPERESTRELLA
7 – JESUCRISTO SUPERESTRELLA
8 – JESUCRISTO SUPERESTRELLA
9 – JESUCRISTO SUPERESTRELLA
10 – JESUCRISTO SUPERESTRELLA
11 – JESUCRISTO SUPERESTRELLA
14 – THEATER FREDERIK
15 – JESUCRISTO SUPERESTRELLA
16 – JESUCRISTO SUPERESTRELLA
17 – EL JUEGO MAGICO (Teatro infantil) Homenaje
a CONCHITA SADA–GRUPO ELEGIA
JESUCRISTO SUPERESTRELLA
18 – JESUCRISTO SUPERESTRELLA
19 – CONCIERTO DE DANZA ESPAÑOLA
21 – LES LUTHIERS
22 – LES LUTHIERS
23 – LES LUTHIERS
24 – LES LUTHIERS
NO REBUZNARON EN BALDE (Teatro infantil)
VIENTO CON VOCES (Betsy Pecanins)
25 – LES LUTHIERS
27 – BALLET FOLC. NAL. AZTLAN
28 – LES LUTHIERS
29 – LES LUTHIERS
30 – LES LUTHIERS

MAYO

1 – LES LUTHIERS
2 – LES LUTHIERS
3 – LES LUTHIERS
5 – ORQ. FILARMONICA REAL DE LONDRES
X FESTIVAL CERVANTINO
6 – ORQ. DE CAMARA I MUSICI–X FEST. CERVANTINO

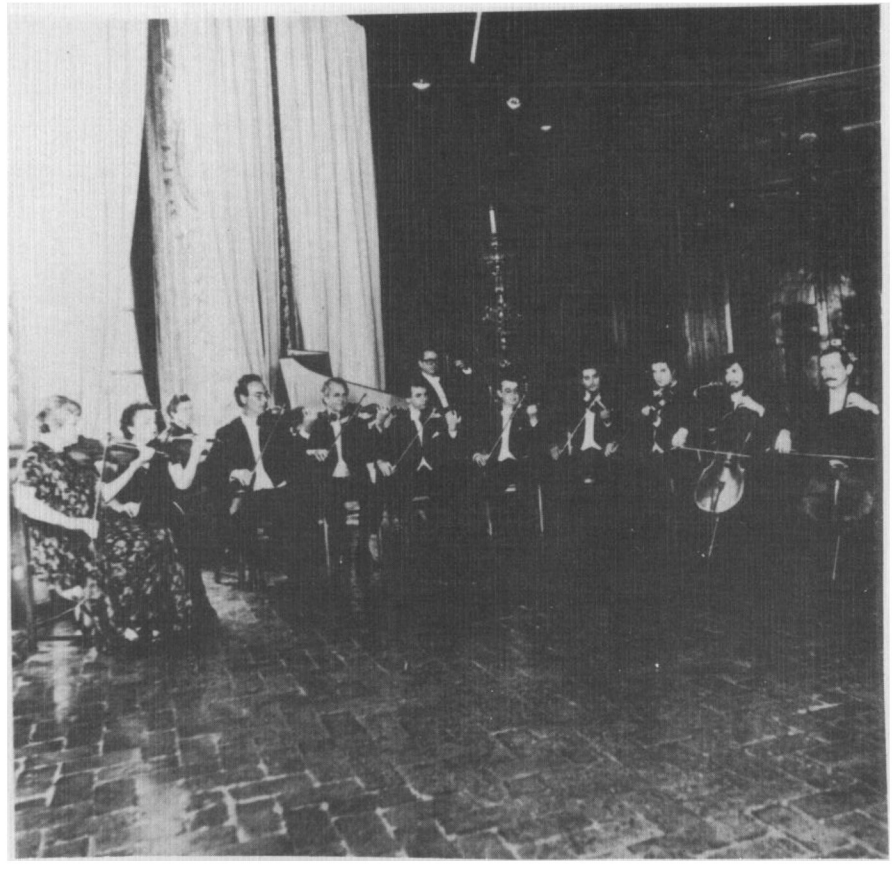

7 – TEATRO MUSICAL NORTEAMERICANO –X FESTIV. CERVANT.
8 – TEATRO MUSICAL NORTEAMERICANO –X FESTIV. CERVANT.
14 – ANTOLOGIA DE LA ZARZUELA–X FES. CERV.
15 – ANTOLOGIA DE LA ZARZUELA
16 – ANTOLOGIA DE LA ZARZUELA
18 – ANTOLOGIA DE LA ZARZUELA
19 – ANTOLOGIA DE LA ZARZUELA
20 – ROCIO JURADO
21 – ROCIO JURADO
22 – ROCIO JURADO
23 – ROCIO JURADO
27 – LOLITA
28 – LOLITA
29 – LOLITA
EVE MARCIAL (música brasileña)
30 – LOLITA
31 – LOLITA

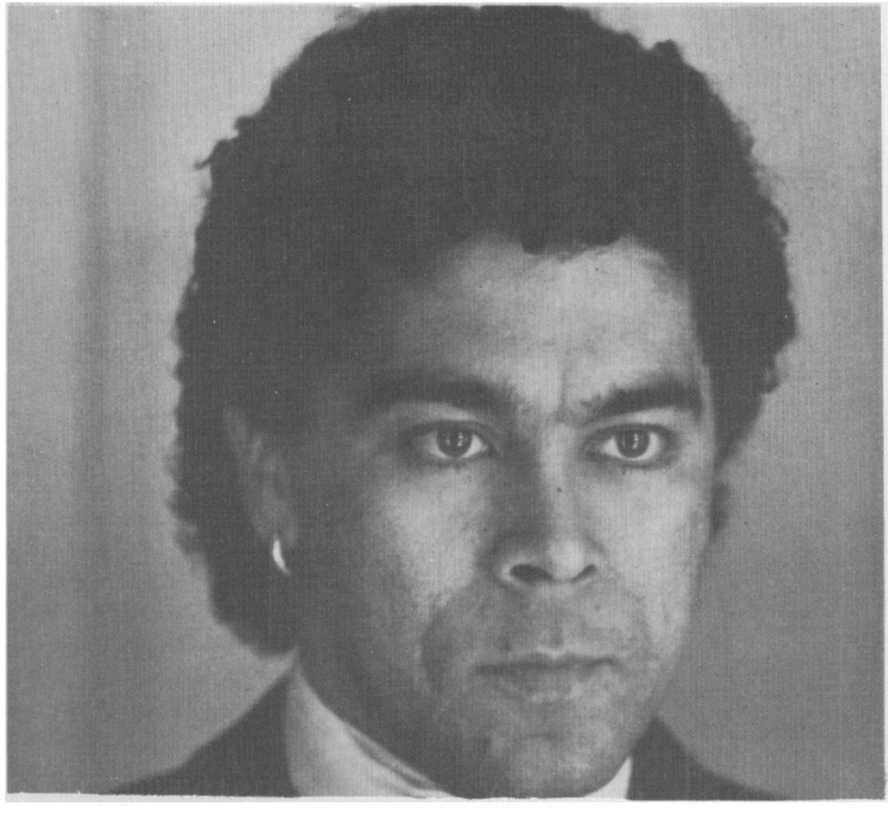

JUNIO

2 – CONCIERTO DE LA BANDA SINFONICA DE LA MARINA
3 – LOLITA
4 – LOLITA
5 – ALTERNATIVA (ballet contemporáneo)
6 – LOLITA
7 – FESTIVAL PRO DAMNIFICADOS DEL CHICHONAL
9 – ¿QUE HACES...CHE TANGO? (comedia musical)
11 – DANNY RIVERA
12 – DANNY RIVERA
ANDAMIO (danza contemporánea)
13 – DANNY RIVERA
14 – DANNY RIVERA
17 – THEATER FREDERIK
18 – THEATER FREDERIK
19 – THEATER FREDERIK
GRUPO UTOPIA (danza contemporánea)
UNA PANTERA CON ALAS (Teatro infantil)
20 – THEATER FREDERIK
21 – ESCUELA DE DANZA CELIA Y PEÑA
23 – HOMENAJE A GARDEL
24 – MARIA DOLORES PRADERA
25 – MARIA DOLORES PRADERA
26 – MARIA DOLORES PRADERA
ACADEMIA CLARA PLATA
GRUPO ON'TA
27 – MARIA DOLORES PRADERA
28 – FESTIVAL PRO DAMNIFICADOS DE CHIAPAS Y TABASCO

JULIO

3 – TANIA LIBERTAD
12 –BALLET FOLKLORICO DE MEXICO (AMALIA HERNANDEZ)
15 – DENISE DE KALAFE
16 – DENISE DE KALAFE
17 – DENISE DE KALAFE
PROMETEO (grupo musical)
19 – BALLET FOLKLORICO DE LA C. DE MEXICO
22 – LA COSQUILLA...DE UN SABADO LOCO
23 – LA COSQUILLA...DE UN SABADO LOCO
24 – LA COSQUILLA DE UN SABADO LOCO
TRIO LATINOAMERICANO
BLANCA NIEVES Y LOS SIETE ENANOS
25 – LA COSQUILLA...DE UN SABADO LOCO
26 – VII FESTIVAL LATINOAMERICANO DE ORGA–
NO ELECTRICO –YAMAHA
28 – LUCHA VILLA
29 – LUCHA VILLA
30 – LUCHA VILLA
31 – LUCHA VILLA

AGOSTO

1 – LUCHA VILLA
2 – LUCHA VILLA
4 – FIESTA NAGOYA (DANZA JAPONESA)
6 – BALLET FOLKLORICO NAL. DE COREA
7 – BALLET FOLKLORICO NAL. DE COREA
AVENTURA GALACTICA (teatro infantil)
8 – BALLET FOLKLORICO NAL. DE COREA
9 – SONIA AMELIO
11 – DANZA LIBRE UNIVERSITARIA
12 – TIMBIRICHE
13 – TIMBIRICHE
14 – TIMBIRICHE
15 – TIMBIRICHE
16 – TIMBIRICHE
18 – ¿QUE HACES...CHE TANGO?
21 – XI FESTIVAL OTI 82
25 – ORQ. DE CAMARA DE LA C. DE MEXICO
28 – XI FESTIVAL OTI 82
29 – ORQ. FILARMONICA DE LA C. DE MEXICO
31 – ORQ. FILARMONICA DE LA C. DE MEXICO

SEPTIEMBRE

1 – BALLET FOLKLORICO NAL. DE AZTLAN
2 – HUGO JORDAN
3 – HUGO JORDAN
4 – XI FESTIVAL OTI 82
5 – ORQ. FILARMONICA DE LA C. DE MEXICO
HUGO JORDAN
8 – ALLNATION DANCE COMPANY
17 – QUETA JIMENEZ "LA PRIETA LINDA"
18 – QUETA JIMENEZ "LA PRIETA LINDA"
MARGARITA BAUCHE
UNA CAJITA DE SORPRESAS
19 – QUETA JIMENEZ "LA PRIETA LINDA"
22 – FIESTA MEXICANA
26– XI FESTIVAL OTI 82 (FINAL)
29 – JUAN ZAIZAR Y MARIACHI VARGAS DE TECALITLAN

OCTUBRE

2 – DANZA DE LA UNIV. DELZULIA (Venezuela)
6 – COMPAÑIA DE DANZA DE RAUL FLORES CANELO
7 – YOSHIO
8 – YOSHIO
9 – YOSHIO
ANTONIO ELIAS EN CONCIERTO
10 – YOSHIO
13 – CHALIKO en Concierto
14 – MARIA MEDINA Y ARIANNA
15 – MARIA MEDINA Y ARIANNA
16 – MARIA MEDINA Y ARIANNA
IVAN Y LA ESPADA MARAVILLOSA
GRUPO TIICOMM
18 – TINO CONTRERAS
20 – LA ULTIMA CARCAJADA
21 – OLGA GUILLOT
22 – OLGA GUILLOT
23 – OLGA GUILLOT
HISTORIA DE UN CERILLO (Teatro infantil)
24 – OLGA GUILLOT
25 – MARIO RUIZ ARMENGOL
26 – ORQ. FILARMONICA DE LA C. DE MEXICO
28 – LO S HERMANOS ZAVALA
29 – LOS HERMANOS ZAVALA

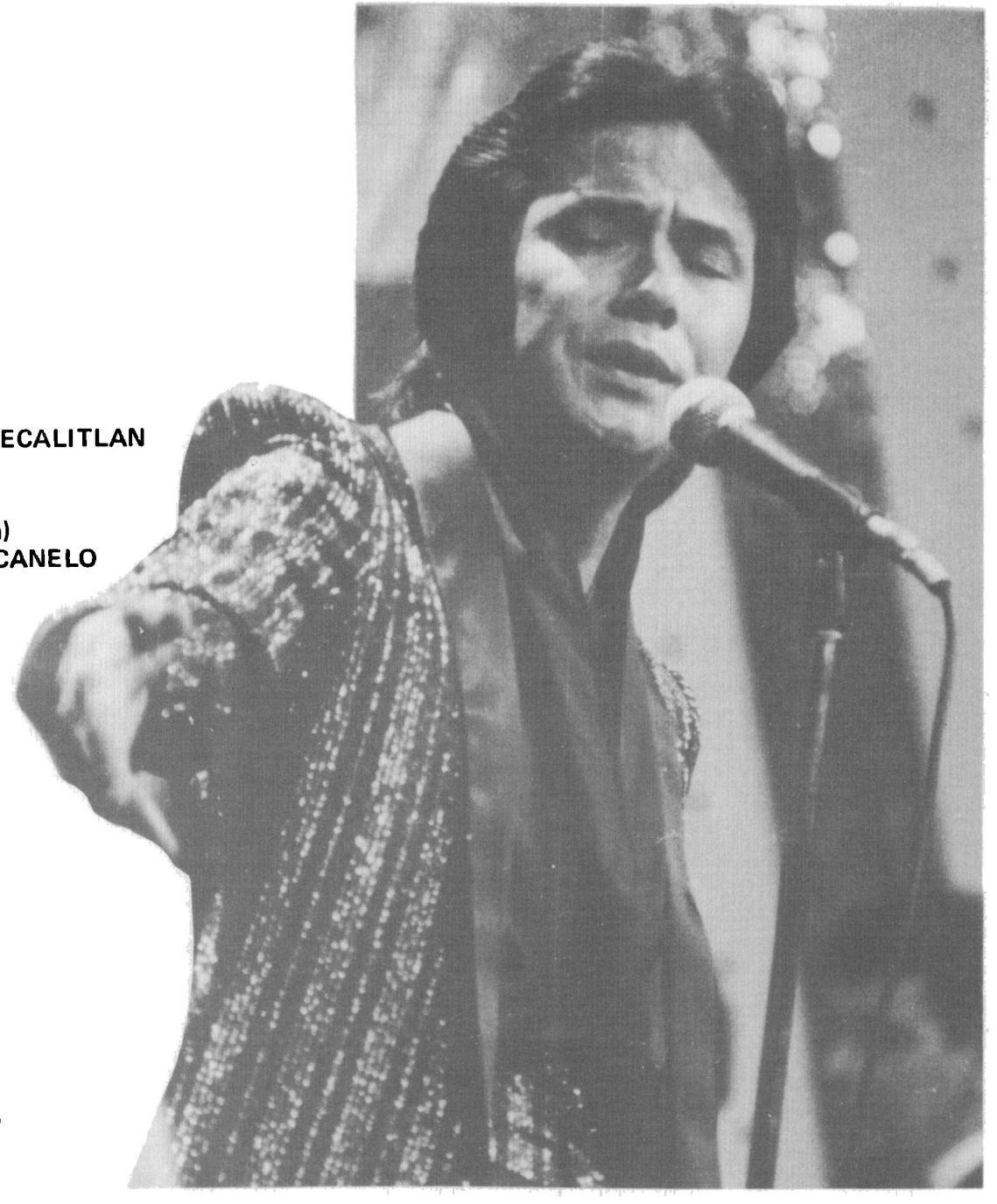

30 – LOS HERMANOS ZAVALA
CUARTETO ARGENTINO DE TANGO
LA FABULA DEL CIRCO (Teatro infantil)

NOVIEMBRE

1 – DON JUAN TENORIO
2 – DON JUAN TENORIO
3 – DON JUAN TENORIO
5 – DON JUAN TENORIO
6 – DON JUAN TENORIO
LAS AVENTURAS DE LOS TRES COCHINITOS
7 – DON JUAN TENORIO
ORQ. FILARMONICA DE LA C. DE MEXICO
10 – LA MUSICA AFROANTILLANA en Concierto
(SILVESTRE MENDEZ)
EVENTO ESPECIAL FONAPAS
11 – MANOELLA TORRES en Concierto
12 – MANOELLA TORRES
ACTO INAUGURAL DEL III CONSEJO NACIO–
NAL DEL SINDICATO DE TRABAJADORES DEL
ISSSTE–Asistencia Sr. Presidente de la República,
Lic. José López Portillo.
13 – SABADOS INFANTILES–FONAPAS–XWC PAYASOS
SABADOS POPULARES–Salvador 'Negro' Ojeda
MANOELLA TORRES en Concierto
14 – BALLET FOLCLORICO NAL. AZTLAN
ORQ. FILARMONICA DE LA C. DE MEXICO
MANOELLA TORRES
15 – HOMENAJE A RENATO LEDUC
16 – BALLET FOLCLORICO NAI. AZTLAN
17 – EVENTO ESPECIAL FONAPAS– PREMIO NAL. DE DANZA
18 – NAPOLEON en Concierto
19 – NAPOLEON
20 – NAPOLEON